Купить квартиру за 18 500 000 рублей на улица Мингажева, 140

Республика Башкортостан, Уфа, улица Мингажева, 140

18 500 000 Р
207 865Р за м^2

89.00 м^2	5.00 м^2	11 из 16
Общая	Кухня	Этаж

Эту квартиру можно купить по ставке 14,99%! Продается 3-х комнатную квартиру, расположенную по адресу: г.Уфа ул.Мингажева 140. Квартира находится на 11-ом этаже 16-ти этажного кирпичного дома. Общая площадь: 89,8 кв.м. ---жилая 53,4 кв.м. ---кухня 15,1 кв.м. ---2 санузла Квартира полностью укомплектована техникой и мебелью. Дом расположен в районе с развитой инфраструктурой. ---детские садики ---школы ---Башкирский Государственный Университет ---остановки общественного транспорта во все части города ---Центральный рынок Без долгов и обременений. Звоните или пишите! Код пользователя: 138921 Номер в базе: 8463138

0 с 11.06.2025, обновлен 11.06.2025

Продавец: Собственник

Телефон: +79177811374

Характеристики

Количество комнат	3	Тип дома	кирпичный
Этаж	11	Этажей всего	16
Площадь кухни	5.00 кв. м		

https://ufa.restate.ru/obj/prodazha-tryohkomnatnoy-kvartiri-ulica-mingazheva-140-18232073060/

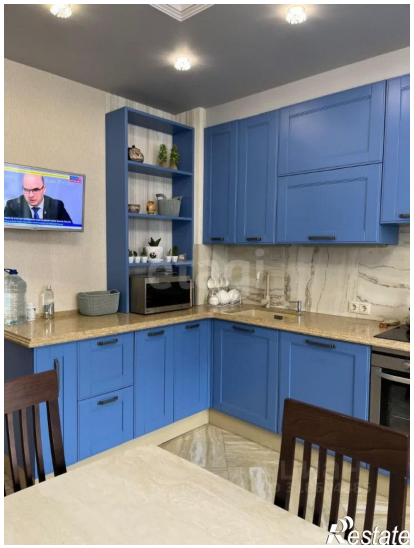
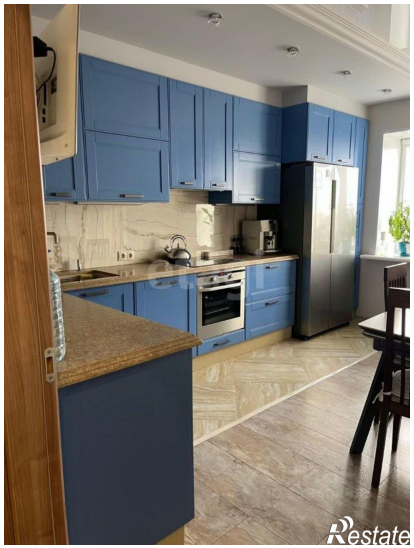
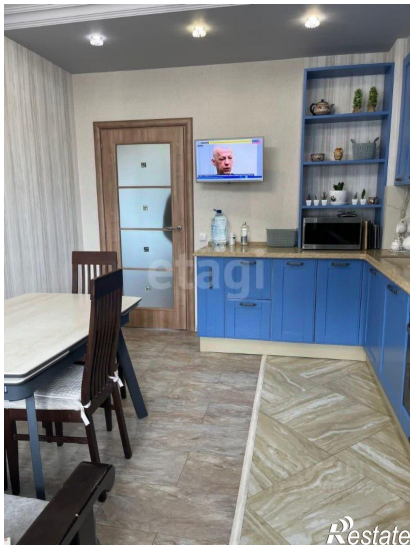

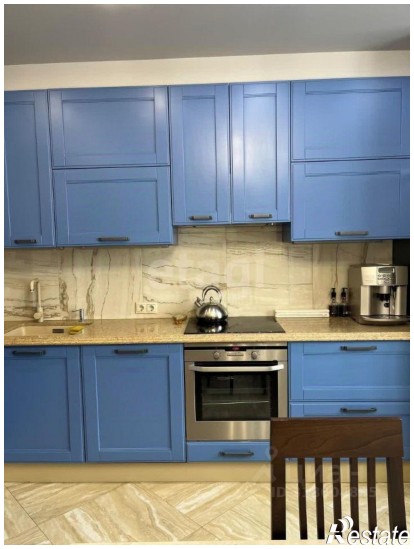
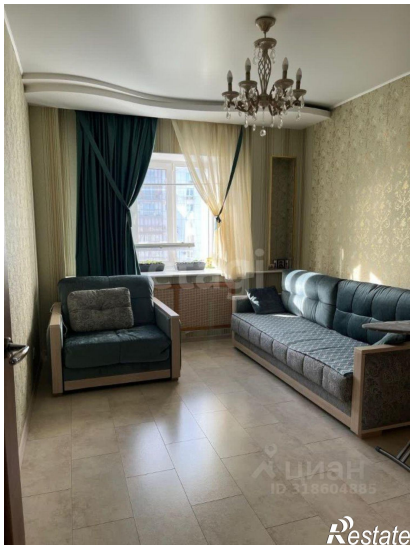

Restate

Restate