Купить квартиру за 5 400 000 рублей на ул Софьи Перовской, 38

Республика Башкортостан, Городской округ Уфа, Уфа, ул Софьи Перовской, 38

5 400 000 Р
135 000Р за м^2

40.00 м^2	5.00 м^2	8 из 12
Общая	Кухня	Этаж

Продается уютная однокомнатная квартира в микрорайоне Южный, Уфа, по адресу ул. С Перовской, 38. Квартира расположена на 8-м кирпичного дома. Общая площадь составляет 40,5 кв. м, жилая площадь — 19 кв. м, а просторная кухня занимает 10 кв. м. Высота потолков — 2,7 метра. В квартире сделан качественный ремонт, поэтому вам не придется заботиться о дополнительных вложениях. Удобная планировка включает в себя совмещенный санузел, а также лоджию, на которой можно обустроить зону для отдыха. Во дворе есть наземная парковка, где всегда найдется место для вашего автомобиля. Инфраструктура района развита: рядом расположены школы, детские сады, клиники и магазины. Это делает квартиру удобной для проживания как молодых пар, так и семей с детьми. Отличная транспортная доступность позволяет быстро добр Код пользователя: 117056 Номер в базе: 8468146

0 с 11.06.2025, обновлен 11.06.2025

Продавец: Собственник

Телефон: +79870909126

Характеристики

Количество комнат	1	Тип дома	кирпичный
Этаж	8	Этажей всего	12
Площадь кухни	5.00 кв. м		
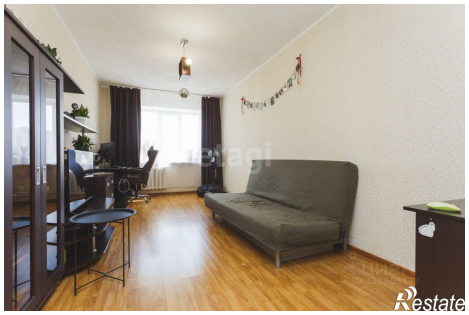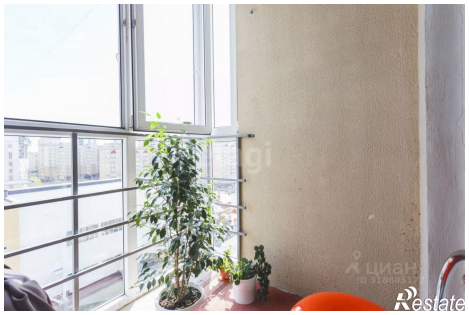
https://ufa.restate.ru/obj/prodazha-odnokomnatnoy-kvartiri-ul-sofi-perovskoy-38-18232073024/