Купить квартиру за 4 500 000 рублей на ул Достоевского, 158

Республика Башкортостан, Городской округ Уфа, Уфа, ул Достоевского, 158

4 500 000 Р
102 273Р за м^2

44.00 м^2	5.00 м^2	5 из 5
Общая	Кухня	Этаж

Двухкомнатная квартира в центре продается по комфортной цене!!! Отличная локация - все, что необходимо для проживания находится рядом: магазины, садики, школы, парки, остановки, пункты выдачи, РКБ, два университета, колледжи и т.д. Удобный выезд на проспект Салавата Юлаева. Въезд во двор через шлагбаум. В квартире установлены пластиковые окна, в остальном требуется ремонт. Быстрая сделка, один взрослый собственник. Записывайтесь на просмотр! Помогу с одобрением ипотеки и сопровождением сделки! Код пользователя: 178628 Номер в базе: 8466248

0 с 11.06.2025, обновлен 11.06.2025

Продавец: Собственник

Телефон: +79869605978

Характеристики
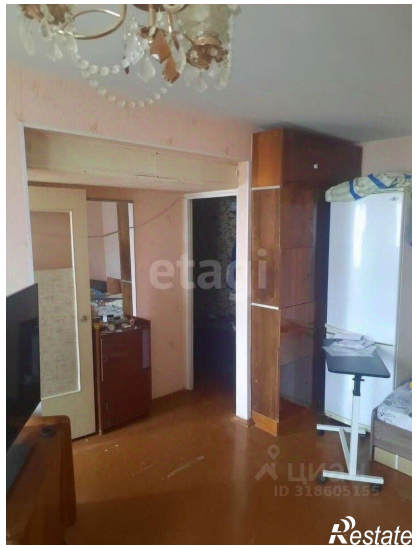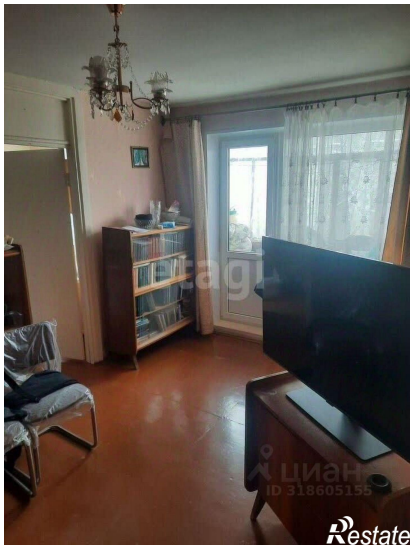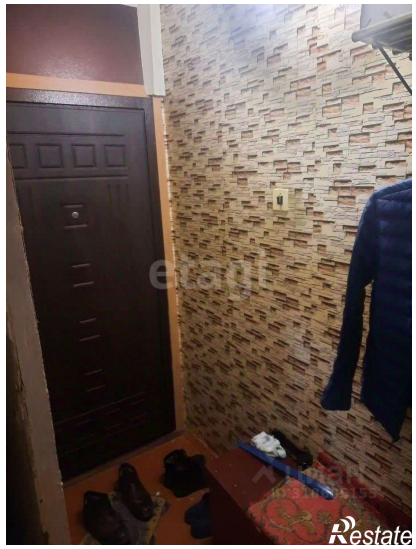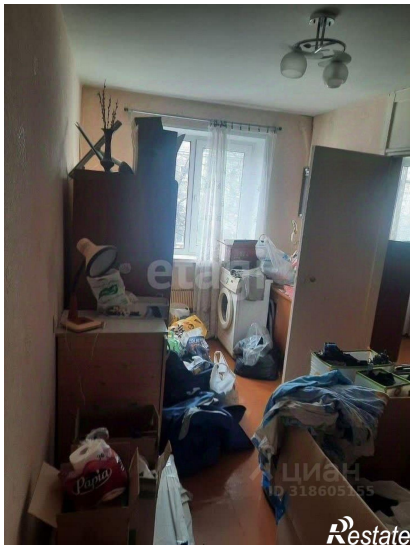
Количество комнат	2	Тип дома	кирпичный
Этаж	5	Этажей всего	5
Площадь кухни	5.00 кв. м