Купить квартиру за 6 150 000 рублей на ул Менделеева, 112

Республика Башкортостан, Городской округ Уфа, Уфа, ул Менделеева, 112

6 150 000 Р
118 269Р за м^2

52.00 м^2	28.00 м^2	11.00 м^2	6 из 9
Общая	Жилая	Кухня	Этаж

ПРОДАЕТСЯ С РЕМОНТОМ И МЕБЕЛЬЮ просторная 2 комнатная квартира на 6 этаже 9 этажного дома по ул. Менделеева 112 в районе ИРЕМЕЛЬ Дом расположен в культурном и деловом центре города, все рядом детские сады, гимназия, торговые центры О КВАРТИРЕ: квартира просторная с отличной планировкой, общая площадь 56,4 кв.м., большая кухня 11,3 кв.м., 2 светлые изолированные комнаты. Имеется большая застекленная лоджия В квартире сделан отличный ремонт, все стильно и красиво Остаются кухонный гарнитур, шкаф-купе ИНФРАСТРУКТУРА: - детский сад 3 - школа 119 - супермаркеты, торговые центры - фитнес центры ЛЕГКО КУПИТЬ: - 1 взрослый собственник, без обременений, без долгов ЗВОНИТЕ ОТВЕЧУ НА ВОПРОСЫ Код пользователя: 7519 Номер в базе: 8457091

0 с 11.06.2025, обновлен 11.06.2025

Продавец: Собственник

Телефон: +79173636055

Характеристики

Количество комнат	2	Тип дома	панельный
Этаж	6	Этажей всего	9
Площадь жилая	28.00 кв. м	Площадь кухни	11.00 кв. м

https://ufa.restate.ru/obj/prodazha-dvuhkomnatnoy-kvartiri-ul-mendeleeva-112-18232072934/

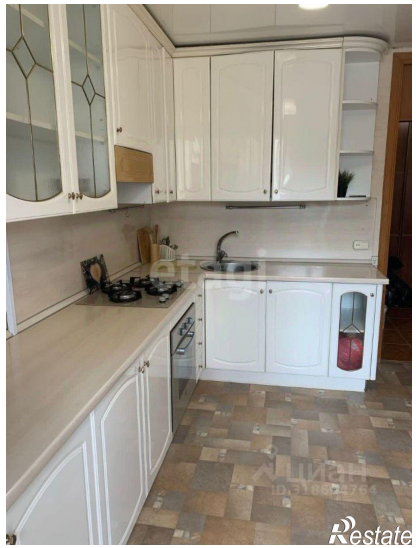

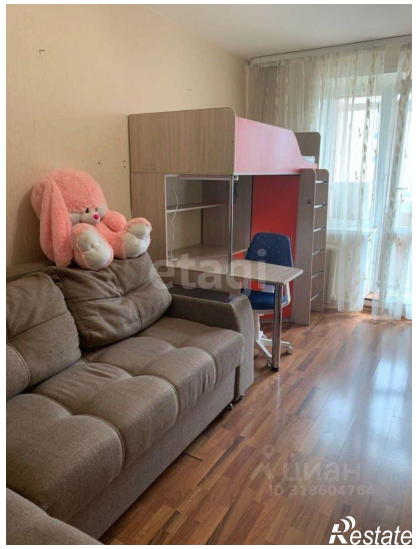
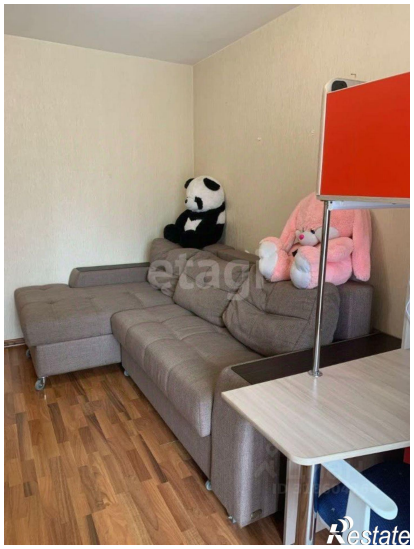

etagi
Restate

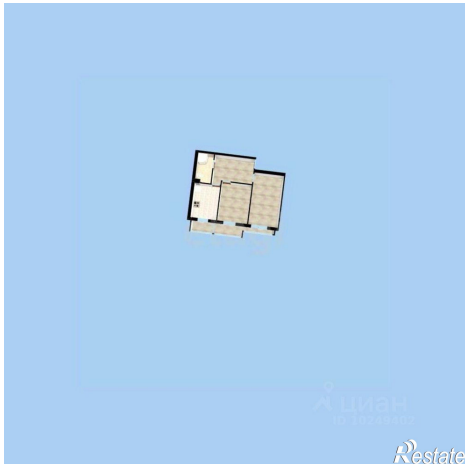
Restate