Купить квартиру за 2 750 000 рублей на Сельская улица, 2

Республика Башкортостан, Уфа, Сельская улица, 2

2 750 000 Р
72 368Р за м^2

38.00 м^2	5.00 м^2	6 из 9
Общая	Кухня	Этаж

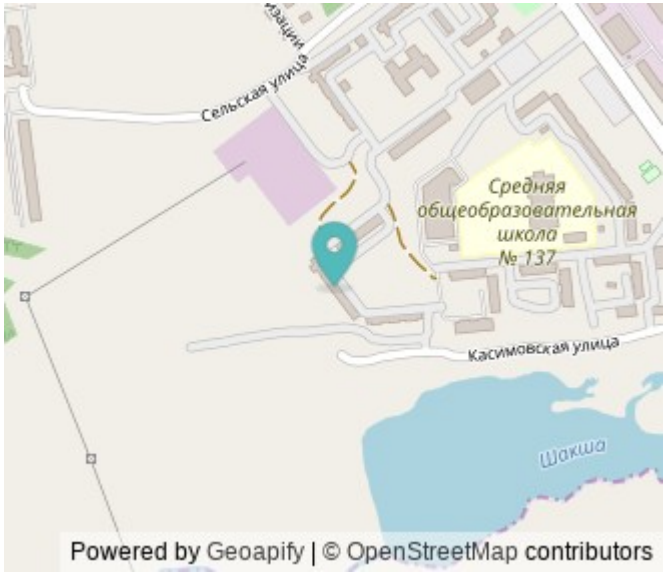

Продается отличная 1-я в Шакше по ул. Сельская, дом 2 6/9 этажного дома . Школа и садик в шаговой доступности,рядом парк,магазины магнит,пятерочки,монетка,КБ.остановка в 5 мин от дома .Лифт заменили в 2024 году.Установлены камеры в лифте,в подъезде,и возле дома,свободная парковка машины,возле дома.Соседи в основном семейные,шума нет. Удобная транспортная развязка, выезд в любую точку города (хоть в центр старой Уфы , либо в Черниковку) Один взрослый собственник. Без обременений ЗВОНИТЕ прямо сейчас, пока квартиру вашей мечты не купил кто-то другой! Код пользователя: 153647 Номер в базе: 8470179

0 с 11.06.2025, обновлен 11.06.2025

Продавец: Собственник

Телефон: +79173524906

Характеристики

Количество комнат	1	Тип дома	панельный
Этаж	6	Этажей всего	9
Площадь кухни	5.00 кв. м		

https://ufa.restate.ru/obj/prodazha-odnokomnatnoy-kvartiri-selskaya-ulica-2-18232072922/

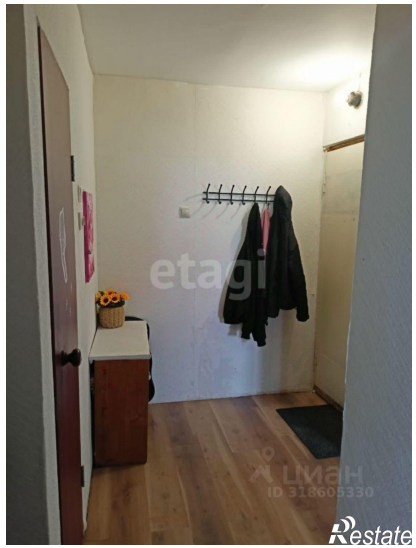

Restate

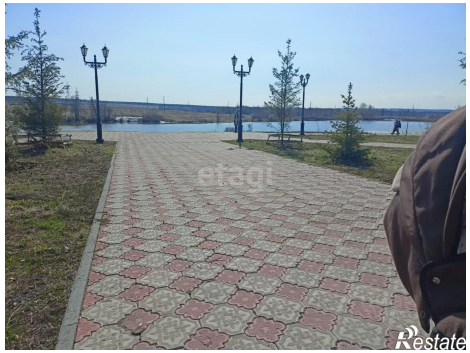
Restate