Купить квартиру за 4 499 000 рублей на ул Гафури, 52

Республика Башкортостан, Городской округ Уфа, Уфа, ул Гафури, 52

4 499 000 Р
102 250Р за м^2

44.00 м^2	31.40 м^2	5.00 м^2	3 из 5
Общая	Жилая	Кухня	Этаж

Продается двухкомнатная квартира, пл. 44.9 кв.м. в историческом Цнетре города Уфа по ул. Гафури -В пешей доступности все достопримечательности г.Уфы. В паре минут от дома находятся Телецентр, Гостиный двор, Арт-квадрат. -В квартире чисто и уютно, соседи дружные. Развитая инфраструктура, есть все необходимое для комфортного проживания. В непосредственной близости находится образовательный центр 10 с дошкольным отделением, также детский садик 144 с бассейном, школы - 45, 35, ВУЗы. -Один взрослый собственник, более 5 лет. -Звоните! Код пользователя: 8752 Номер в базе: 8459722

0 с 11.06.2025, обновлен 11.06.2025

Продавец: Собственник

Телефон: +79174016717

Характеристики

Количество комнат	2	Тип дома	панельный
Этаж	3	Этажей всего	5
Площадь жилая	31.40 кв. м	Площадь кухни	5.00 кв. м

https://ufa.restate.ru/obj/prodazha-dvuhkomnatnoy-kvartiri-ul-gafuri-52-18232072872/

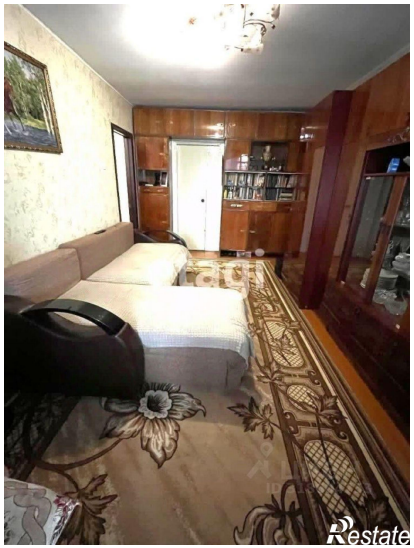

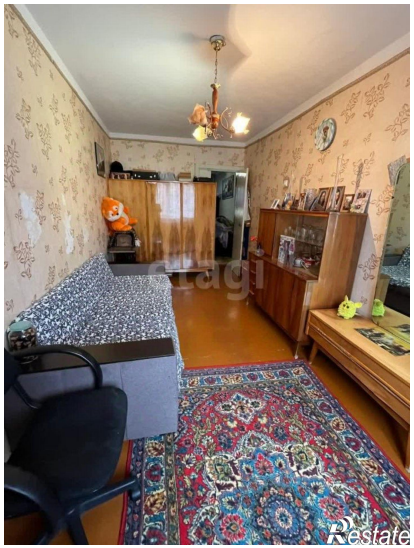

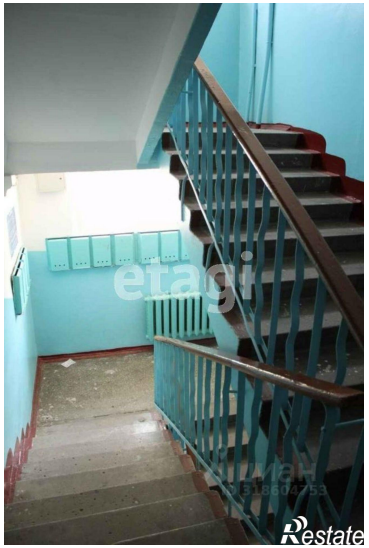
etagi
Restate

Restate