Купить квартиру за 5 250 000 рублей на улица Софьи Перовской, 50

Республика Башкортостан, Уфа, улица Софьи Перовской, 50

5 250 000 Р
131 250Р за м^2

40.00 м^2	5.00 м^2	9 из 9
Общая	Кухня	Этаж

Продаётся 1-комнатная квартира на 9-ом этаже 9-ти этажного дома по адресу: ул. Софьи Перовской д.50.Общая площадь-40 кв.м. Квартира находится в районе с хорошо развитой инфраструктурой. Во дворе детская площадка и всегда есть место для парковки автомобиля. Рядом школы, детсады, продуктовые магазины, аптеки. В шаговой доступности остановки общественного транспорта. Один взрослый собственник. Без долгов и обременения. Квартира в хорошем состоянии. Звоните!!! Код пользователя: 7519 Номер в базе: 8464213

0 с 11.06.2025, обновлен 11.06.2025

Продавец: Собственник

Телефон: +79173636055

Характеристики

Количество комнат	1	Тип дома	кирпичный
Этаж	9	Этажей всего	9
Площадь кухни	5.00 кв. м		

https://ufa.restate.ru/obj/prodazha-odnokomnatnoy-kvartiri-ulica-sofi-perovskoy-50-18232072857/

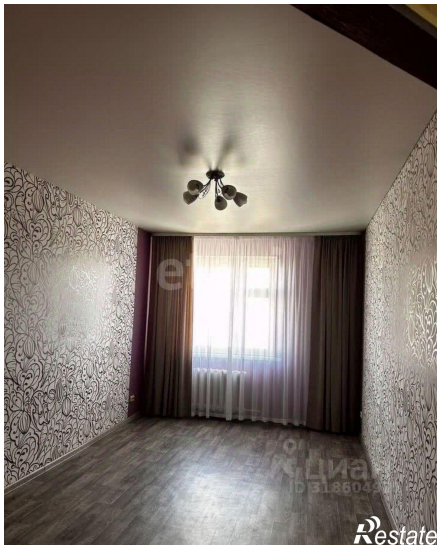

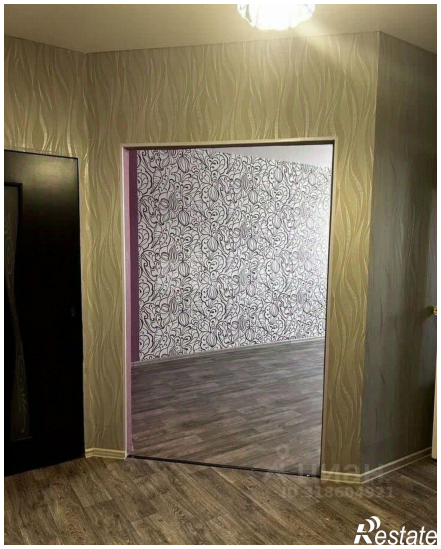

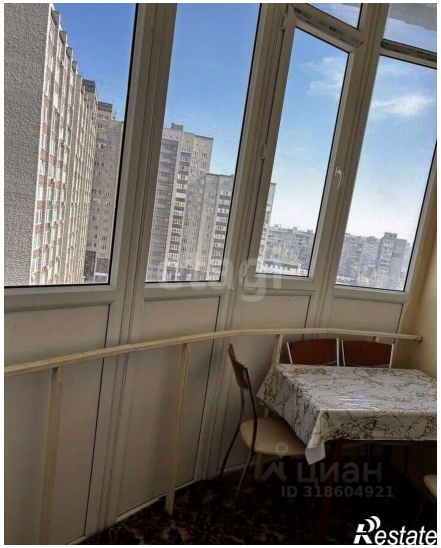
ЦИАН
ID 318604921
Restate

ЦИАН
ID 318604921
Restate