Купить квартиру за 4 950 000 рублей на бульвар Хадии Давлетшиной, 18

Республика Башкортостан, Уфа, бульвар Хадии Давлетшиной, 18

4 950 000 Р
133 784Р за м^2

37.00 м^2	5.00 м^2	9 из 10
Общая	Кухня	Этаж

Продаётся однокомнатная квартира в центре города. -Общая площадь 35 кв.м. -Кухня 9 кв.м. -Зал 17 кв.м. -Сан.узел 4 кв.м. -Просторная лоджия 4 кв.м. Располагается в очень удобной локации: Рядом БГАУ, Проспект Октября, Проспект С.Юлаева, Ботанический Сад, рынок Купец , у дома много различных продуктовых магазинов. Юридическая ситуация: Два взрослых собственника. Документы к сделке готовы. Материнский капитал не использовался. Рассмотрим различные варианты расчетов. Пишите, звоните!!! Код пользователя: 149439 Номер в базе: 8454345

0 с 11.06.2025, обновлен 11.06.2025

Продавец: Собственник

Телефон: +79173524865

Характеристики

Количество комнат	1	Тип дома	кирпичный
Этаж	9	Этажей всего	10
Площадь кухни	5.00 кв. м		
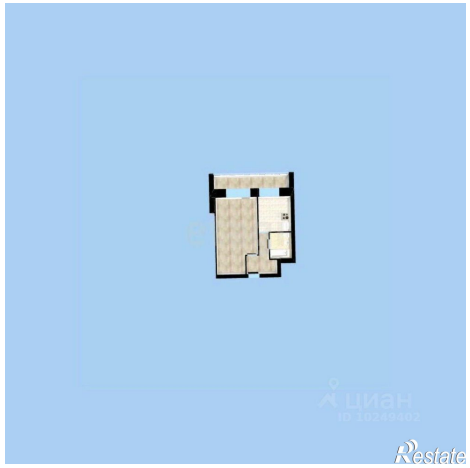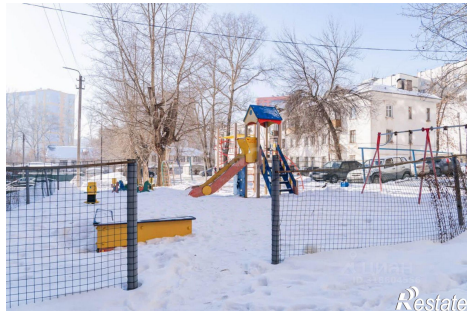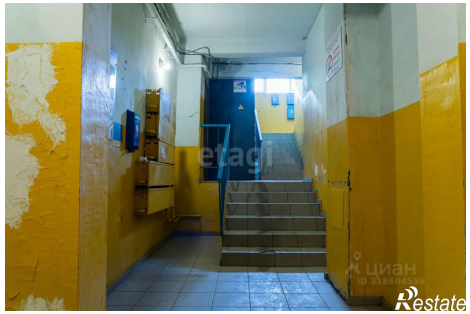
https://ufa.restate.ru/obj/prodazha-odnokomnatnoy-kvartiri-bulvar-xadii-davletshinoy-18-18232072853/