Купить квартиру за 1 800 000 рублей на ул Карла Маркса, 40

Республика Башкортостан, Городской округ Уфа, Уфа, ул Карла Маркса, 40

1 800 000 Р
45 000Р за м^2

40.00 м^2	5.00 м^2	4 из 9
Общая	Кухня	Этаж

Республика Башкортостан, р-н. Нуримановский, с. Павловка, ул. Карла Маркса, д. 40 Продается шикарная квартира с ремонтом. - 4 этаж, два балкона, вид на центральную улицу Карла Маркса - Вся инфраструктура рядом в пешей доступности! - Магазин Пятерочка - Школа - Детский садик*Светлячок* - Аптека Фармленд - Магазин Мастерок все для ремонта и для дома - Рынок (по субботам) - Во дворе прекрасная детская территория(детская площадка) - Закрытая территория для волейбола, футбола, баскетбол. - Дом культуры(кружки для детей) Реальному покупателю торг!!! Поселок Павловка красочное, сказочное место так как для проживания, и отдыха! Код пользователя: 94445 Номер в базе: 8464412

7 с 11.06.2025, обновлен 11.06.2025

Продавец: Собственник

Телефон: +79173636480

Характеристики

Количество комнат	1	Тип дома	кирпичный
Этаж	4	Этажей всего	9
Площадь кухни	5.00 кв. м		

https://ufa.restate.ru/obj/prodazha-odnokomnatnoy-kvartiri-ul-karla-marksa-40-18232072829/

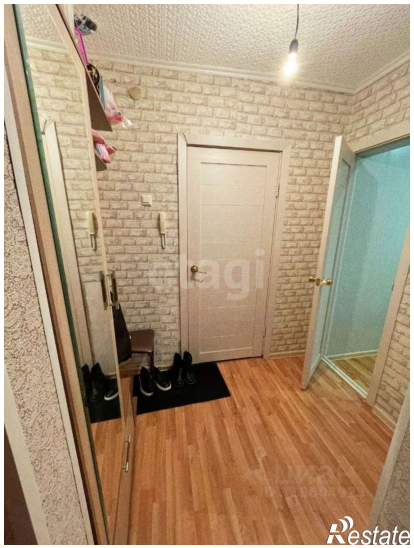
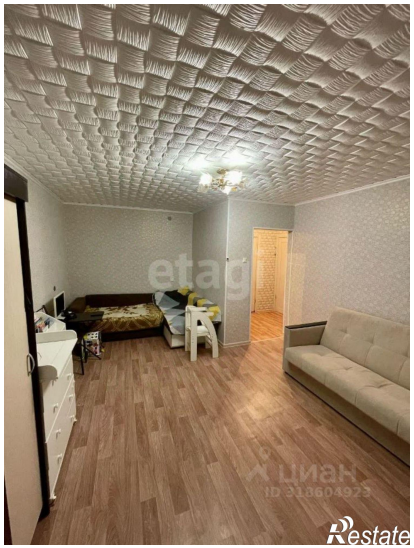
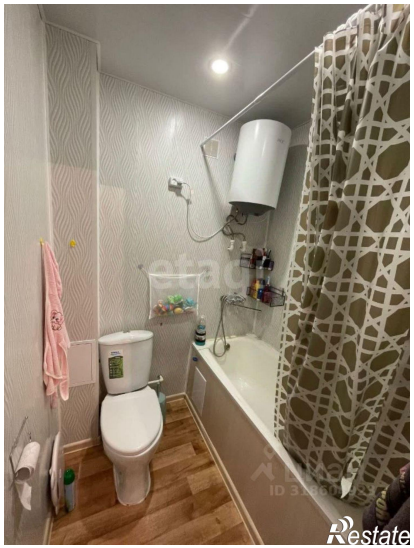
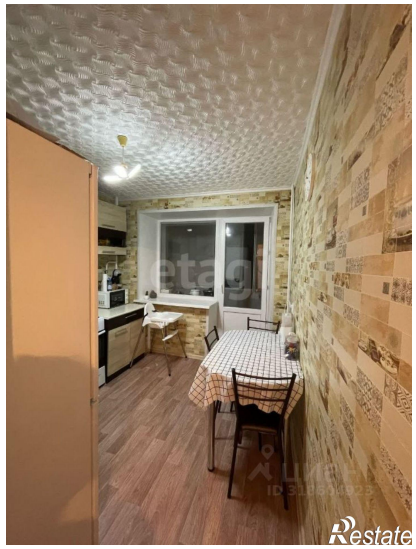

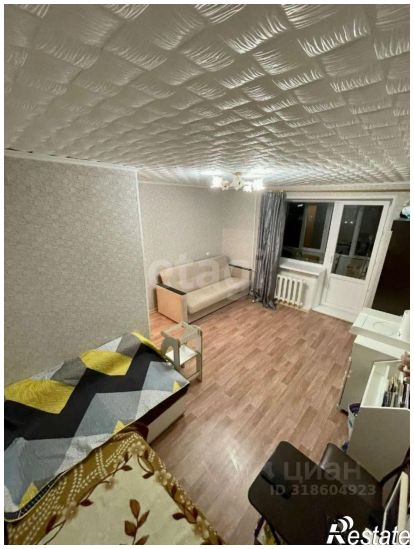

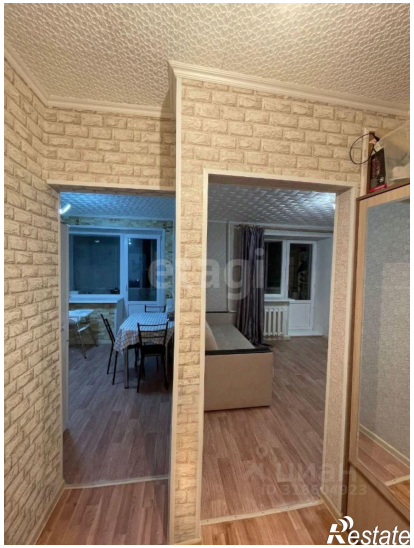
Restate

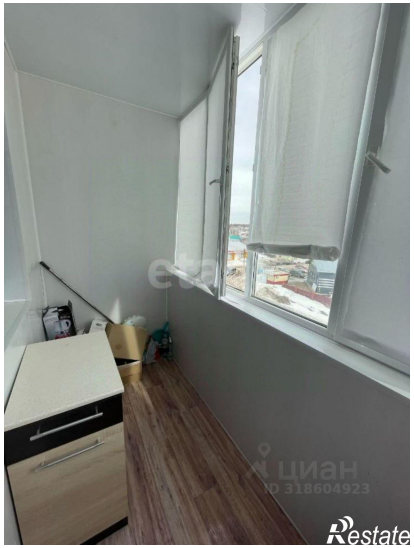
Restate