Купить квартиру за 12 999 000 рублей на ул Софьи Перовской, 54

Республика Башкортостан, Городской округ Уфа, Уфа, ул Софьи Перовской, 54

12 999 000 Р
109 235Р за м^2

119.00 м^2	5.00 м^2	3 из 18
Общая	Кухня	Этаж

Эту квартиру можно купить по ставке 14,99%! Продается 3-х комнатная квартира, расположенная по адресу: г.Уфа ул.С.Перовской 54. Квартира расположенна на 3-ем этаже 16-ти этажного кирпичного дома 2010 года постройки. Общая площадь квартиры составляет 119,9 м². -----жилая площадь 58,3 кв.м. -----кухня-гостиная площадью 24,8 м² Квартира находится в районе с развитой инфраструктурой. В шаговой доступности находятся: ----- парк им. Р. Бикбаева -----бассейн -----гимназия 158 им. М. Карима, Лицей 160 и Школа 22 -----детские садики Дуслык и Березка -----детская поликлиника 2, взрослая поликлиника 46 -----торговые центры Южный полюс и Перовский -----остановки общественного транспорта: Кувыкина, С.Перовской и Молодежная аллея. Квартира без долгов и обременений, чистая продажа от собс Код пользователя: 138921 Номер в базе: 8439786

0 с 11.06.2025, обновлен 11.06.2025

Продавец: Собственник

Телефон: +79177811374

Характеристики

Количество комнат	3	Тип дома	монолитный
Этаж	3	Этажей всего	18
Площадь кухни	5.00 кв. м		

https://ufa.restate.ru/obj/prodazha-tryohkomnatnoy-kvartiri-ul-sofi-perovskoy-54-18232072818/

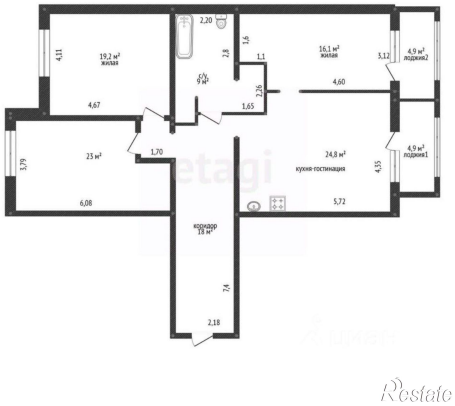

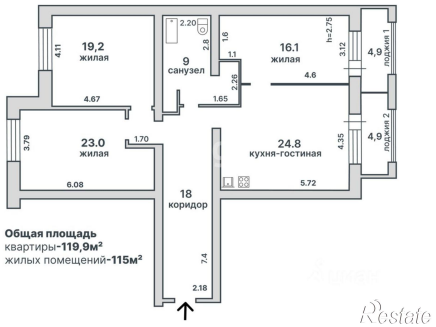

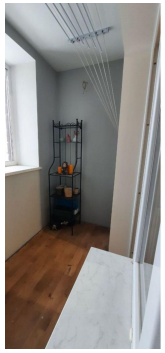

← Лоджия 1
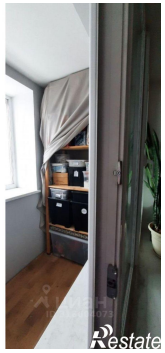
Лоджия 2 →