Купить квартиру за 24 620 000 рублей на улица Султанова, 6

Республика Башкортостан, Уфа, улица Султанова, 6

24 620 000 Р
276 629Р за м^2

89.00 м^2	5.00 м^2	9 из 14
Общая	Кухня	Этаж

Продается видовая 3- комнантная квартира на 9 этаже в центре города (район Телецентра). Окна выходят на три стороны. О ДОМЕ: Кирпичный Дом построен в 2019 году. Вентилируемый фасад. Зарытый двор, подземный паркинг, 2 лифта. Благоустроенный двор(детская площадка) ПЛАНИРОВКА: ПЛОЩАДЬ 89.8 кв.м, кухня- 13.29 кв.м. Зал-22.24 кв.м, спальня 13.43 и 13.34 кв.м, туалет 1.83 кв.м, ванна 3.75 кв.м. Просторный коридор -17.73 кв.м. РЕМОНТ: Собственник на данный момент заканчивает предчистовую отделку на качественных материалах и с соблюдением всех норм. ИНФРАСТРУКТУРА: -Телецентр, памятник Салвата Юлаеву, Конгресс холл, Гостиный двор, театр оперы и балета и многое другое. -Детские сады 144,307,19,8 -Школа 10, 91,45,35, башкирский лицей 2 -множество ВУЗов в шаговой доступности (БГМУ, УГА Код пользователя: 171554 Номер в базе: 8453525

0 с 11.06.2025, обновлен 11.06.2025

Продавец: Собственник

Телефон: +79876190676

Характеристики

Количество комнат	3	Тип дома	блочный
Этаж	9	Этажей всего	14
Площадь комнат	22.24 кв. м	Площадь кухни	5.00 кв. м
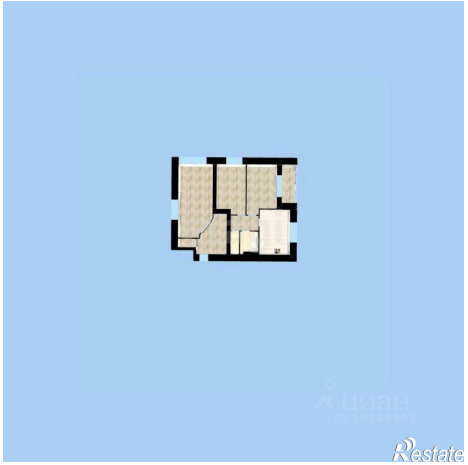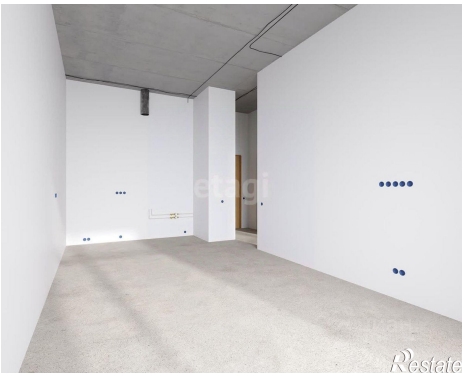
https://ufa.restate.ru/obj/prodazha-tryohkomnatnoy-kvartiri-ulica-sultanova-6-18232072770/