Купить квартиру за 6 649 000 рублей на ул Авроры, 29 1

Республика Башкортостан, Городской округ Уфа, Уфа, ул Авроры, 29 1

6 649 000 Р
116 649Р за м^2

57.00 м^2	40.00 м^2	5.00 м^2	6 из 9
Общая	Жилая	Кухня	Этаж

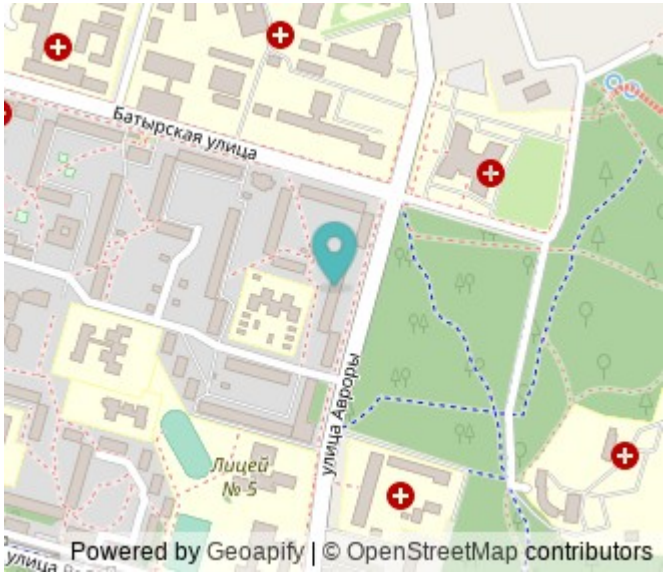

Продаётся уютная 3х комнатная квартира на шестом этаже по адресу Авроры, 29. Из окон открывается потрясающий вид на живописный лес, благодаря которому вы сможете наслаждаться красотой природы каждый день. В лесу - знаменитое Уфимское ожерелье , в котором можно прогуливаться в любое время года. В квартире выполнен хороший ремонт, установлены современные стеклопакеты, а также предусмотрены места для хранения вещей, качественные межкомнатные двери. В одной из комнат установлен кондиционер. Квартира продаётся со встроенной бытовой техникой и мебелью. Две комнаты и просторная кухня-гостиная, большой просторный совмещённый сан.узел. Установлены новые счетчики ГВС И ХВС, электроэнергии. В пешей доступности находятся магазины, кафе, детские площадки и остановки общественного транспорта. Это о Код пользователя: 146439 Номер в базе: 8437909

0 с 11.06.2025, обновлен 11.06.2025

Продавец: Собственник

Телефон: +79173524679

Характеристики

Количество комнат	3	Тип дома	панельный
Этаж	6	Этажей всего	9
Площадь жилая	40.00 кв. м	Площадь кухни	5.00 кв. м

https://ufa.restate.ru/obj/prodazha-tryohkomnatnoy-kvartiri-ul-avrory-29-1-18232072766/

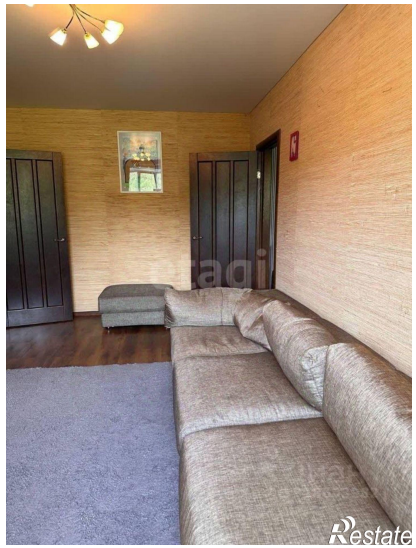
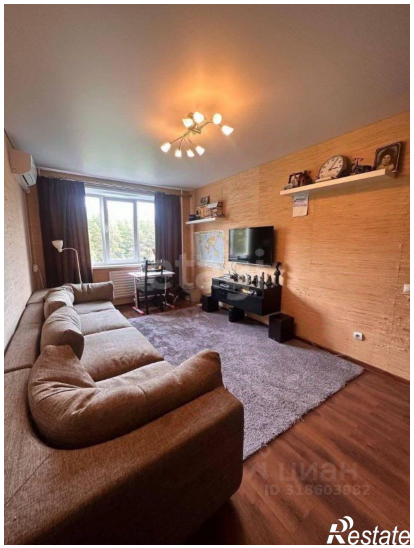

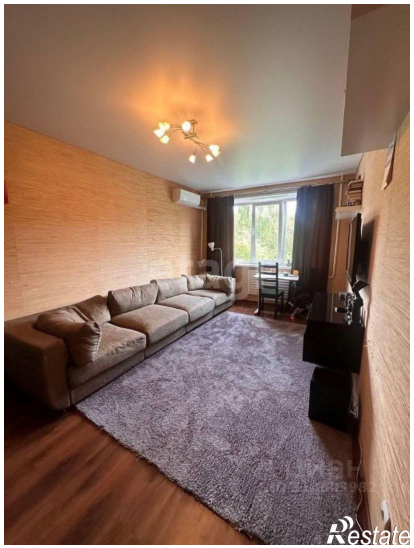

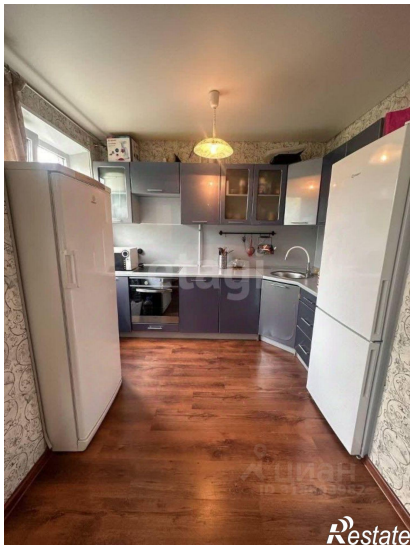

Restate

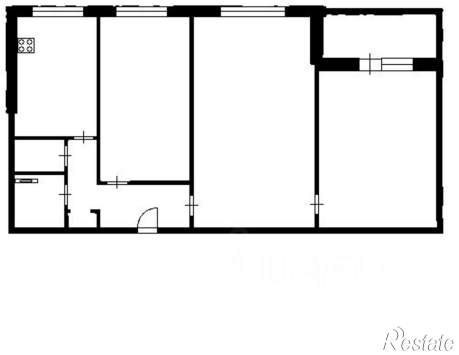
Restate