Купить квартиру за 3 850 000 рублей на ул Орджоникидзе, 6 1

Республика Башкортостан, Городской округ Уфа, Уфа, ул Орджоникидзе, 6 1

3 850 000 Р
104 054Р за м^2

37.00 м^2	5.00 м^2	8 из 9
Общая	Кухня	Этаж

Продается однокомнатная квартира с очень хорошей планировкой - большая кухня, раздельный санузел. Имеются две кладовки. Лоджия утеплена,застеклена. Квартира не угловая, а значит очень тепло зимой. Площадь лоджии 5.8 кв (не входят в общую площадь квартиры). Можно сразу заехать и жить. В доме произведен капитальный ремонт: - установлен новый лифт; - заменены металлические трубы водоснабжения на полипропилен; - произведен ремонт кровли крыши. Квартира без обременений и долгов . Один взрослый собственник . В собственности более 5 лет. Отличное расположение. Рядом парк , кафе, остановки, магазины, школа, детский сад. Код пользователя: 7519 Номер в базе: 8439605

0 с 11.06.2025, обновлен 11.06.2025

Продавец: Собственник

Телефон: +79173636055

Характеристики
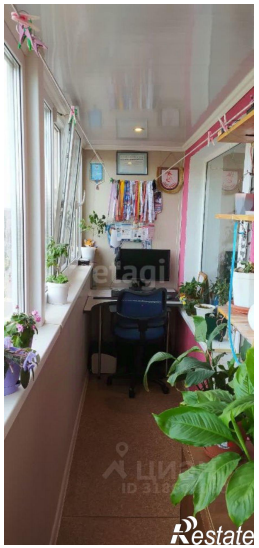
Количество комнат	1	Тип дома	кирпичный
Этаж	8	Этажей всего	9
Площадь кухни	5.00 кв. м