Купить квартиру за 3 100 000 рублей на ул Революционная, 96/2

Республика Башкортостан, Городской округ Уфа, Уфа, ул Революционная, 96/2

3 100 000 Р
129 167Р за м^2

24.00 м^2	5.00 м^2	5 из 6
Общая	Кухня	Этаж

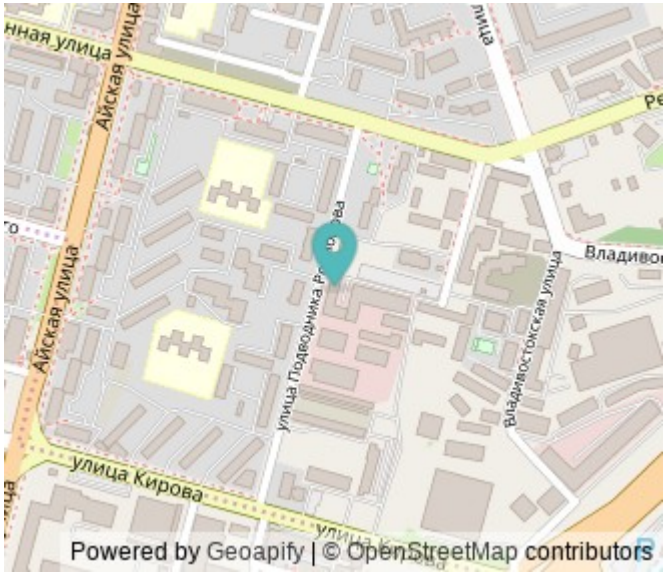

Продается 1-комнатная квартира площадью 25 кв.м по адресу Революционная 96/2 Квартира в кирпичном доме, окна выходят во двор. Санузел совмещенный. В квартире тихо, соседи спокойные. Мебель оставляем по договоренности. Дом расположен в центре, рядом есть все: Школа 41, Республиканская гимназия 1; Детские садики: 226 126 Аграрный университет (БГАУ) ТРК Мир Кафедральный собор Рождества Богородицы До остановки 2 минуты, уехать можно в любую часть города Долгов и обременении нет, один взрослы собственник, мат.кап. не использовался. Юридически все чисто, быстрый выход на сделку. Реальному покупателю торг. Звоните, организую показ. Код пользователя: 121937 Номер в базе: 8434546

1 с 11.06.2025, обновлен 11.06.2025

Продавец: Собственник

Телефон: +79173416135

Характеристики

Количество комнат	1	Тип дома	кирпичный
Этаж	5	Этажей всего	6
Площадь кухни	5.00 кв. м		
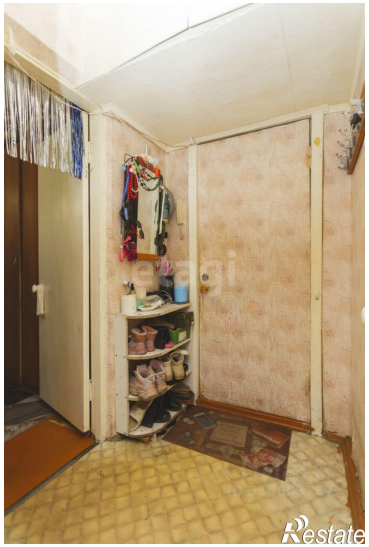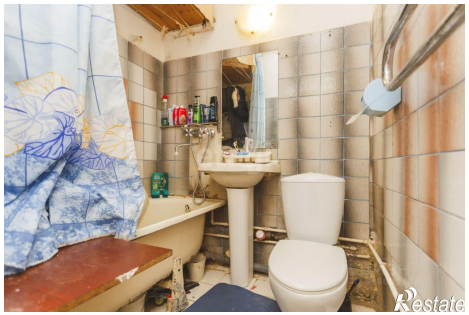
https://ufa.restate.ru/obj/prodazha-odnokomnatnoy-kvartiri-ul-revolyucionnaya-96-2-18232072695/