Купить квартиру за 5 250 000 рублей на улица Испытателей, 21

Республика Башкортостан, Уфа, улица Испытателей, 21

5 250 000 Р
125 000Р за м^2

42.00 м^2	5.00 м^2	4 из 11
Общая	Кухня	Этаж

Продам 2-х комнатную квартиру в Кузнецовском Затоне, по адресу Испытателей 21. О доме. Квартира располагается на 4 этаже 11-этажного кирпичного дома 2017г. постройки. В доме своя крышная котельная. Двор. Во дворе дома большая парковочная площадка, поэтому парковочных мест для автомобилей всегда достаточно. Окна квартиры выходят на детскую и спортивную площадки, идеально подойдёт для семьи с детьми. Характеристика. Квартира светлая, уютная, очень тёплая. Общая площадь 42 кв. м, жилая площадь 25 кв. м, площадь кухни 8,3 кв. м. Комнаты изолированные с натяжным потолком с точечным освещением. Санузел раздельный с отделкой керамогранит. В квартире тёплый пол, можно регулировать отопление, что снизит оплату по коммунальным платежам. Выход на застеклённую лоджию через кухню. Остаются новы Код пользователя: 89338 Номер в базе: 8436221

0 с 11.06.2025, обновлен 11.06.2025

Продавец: Собственник

Телефон: +79867018710

Характеристики

Количество комнат	2	Тип дома	кирпичный
Этаж	4	Этажей всего	11
Площадь кухни	5.00 кв. м		

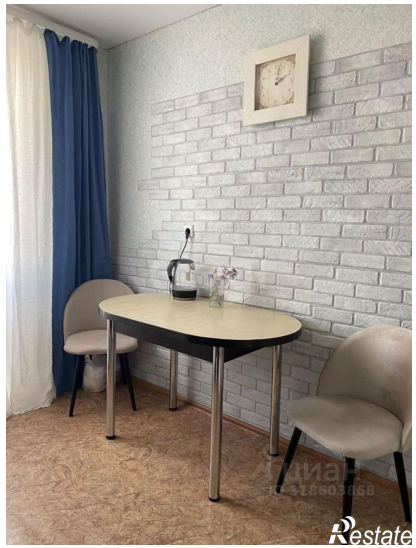

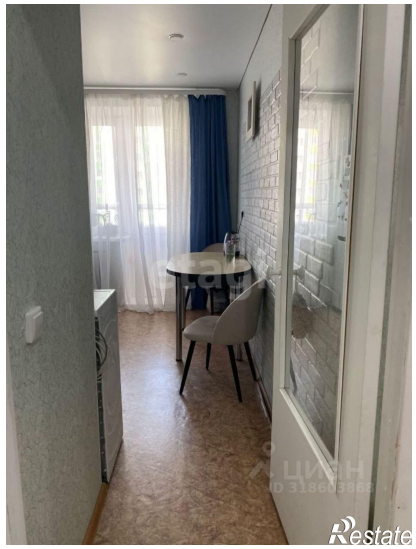

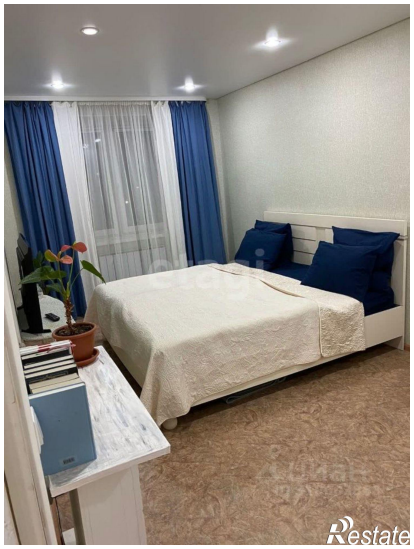

Restate

Restate