Купить квартиру за 6 629 000 рублей на ул Кирова, 41

Республика Башкортостан, Городской округ Уфа, Уфа, ул Кирова, 41

6 629 000 Р
110 483Р за м^2

60.00 м^2	38.20 м^2	7.00 м^2	5 из 5
Общая	Жилая	Кухня	Этаж

Продается светлая, уютная, шикарная трехкомнатная квартира по адресу: ул. Кирова, д. 41 (Ленинградский проект, кирпичный дом). Характеристики: Общая площадь: 60,6 кв.м. Жилая: 38,2 кв.м. Кухня: 7,6 кв.м. Большая гостиная с прямым выходом на кухню. Большая лоджия. с/у совмещен Инфраструктура: Центр города- Детская поликлиника 2, Поликлиника 2, 5, ГКБ 21, РКБ им. Г.Г. Куватова, Детский сад 170, Лицей 21, Гимназия 20 им. Ф Х. Мустафиной, парикмахерские, магазины повседневного пользования, музеи, кинотеатр Родина, Галерея АРТ, студия Сердара Камбарова и тд. Транспортные остановки в шаговой доступности, улица Кирова (ост. Витаминный завод). Один собственник, Документы готовы. Перепланировка узаконена. Помогу с одобрением ипотеки. Код пользователя: 161029 Номер в базе: 8414445

0 с 11.06.2025, обновлен 11.06.2025

Продавец: Собственник

Телефон: +79173524881

Характеристики

Количество комнат	3	Тип дома	кирпичный
Этаж	5	Этажей всего	5
Площадь жилая	38.20 кв. м	Площадь кухни	7.00 кв. м

https://ufa.restate.ru/obj/prodazha-tryohkomnatnoy-kvartiri-ul-kirova-41-18232072684/

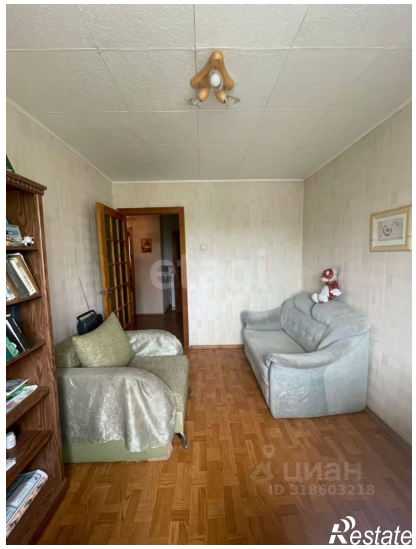
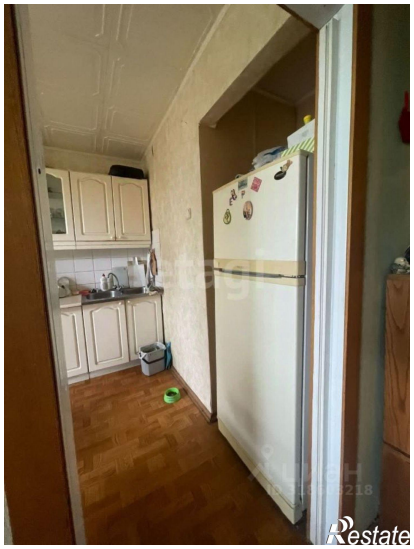

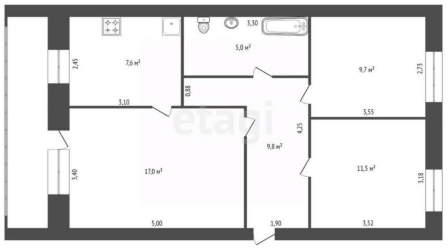

Restate

Restate