Купить квартиру за 8 500 000 рублей на пр-кт Салавата Юлаева, 11

Республика Башкортостан, Городской округ Уфа, Уфа, пр-кт Салавата Юлаева, 11

8 500 000 Р
125 000Р за м^2

68.00 м^2	10.00 м^2	8 из 12
Общая	Кухня	Этаж

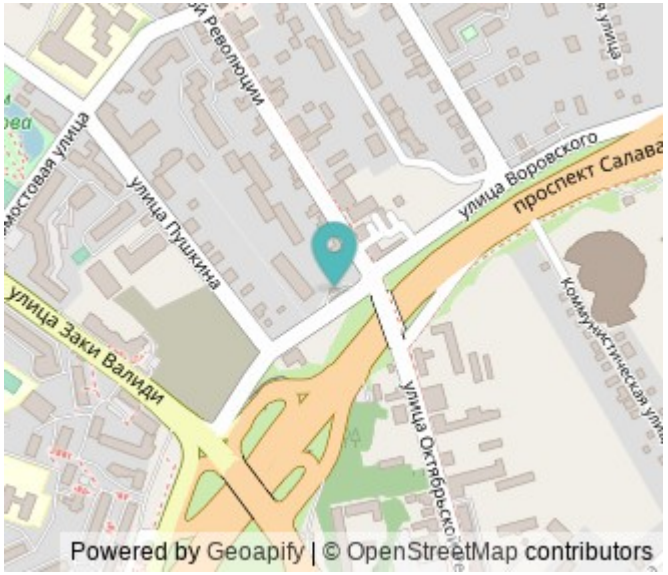

Продается отличная квартира! Основные характеристики: • Этаж: 8 из 16 • Планировка: Очень интересная, возможность сделать 3 спальни. • Отделка: Получистовая, выполнена полусухая стяжка пола, стены выровнены и оштукатурены. • Окна: Пластиковые, двухкамерные стеклопакеты с повышенной шумоизоляцией. Коммуникации: • Лучевая разводка отопления с индивидуальным теплосчетчиком и радиаторами с терморегуляторами. Дополнительные удобства: • Установлены натяжные потолки, розетки и выключатели. • Подземная парковка (доступна за дополнительную плату). • Чистая продажа, 1 собственник, право собственности оформлено. Инфраструктура: В шаговой доступности: • Остановка общественного транспорта (автобусы и маршрутки). • Школы (3, 14, 39, 45) и детские сады (260, Развивай-ка). • ВУЗы: Мед Код пользователя: 167909 Номер в базе: 8426124

0 с 11.06.2025, обновлен 11.06.2025

Продавец: Собственник

Телефон: +79177410928

Характеристики

Количество комнат	2	Тип дома	кирпичный
Этаж	8	Этажей всего	12
Площадь кухни	10.00 кв. м		

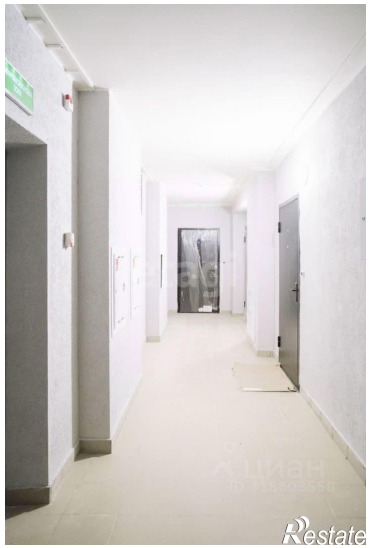

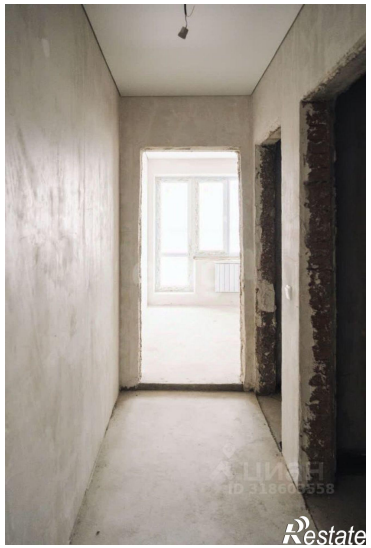

Restate