Купить квартиру за 4 590 000 рублей на ул Транспортная, 50 1

Республика Башкортостан, Городской округ Уфа, Уфа, ул Транспортная, 50 1

4 590 000 Р
75 246Р за м^2

61.00 м^2	47.50 м^2	5.00 м^2	3 из 5
Общая	Жилая	Кухня	Этаж

Продаю 3-комнатную квартиру на 3 этаже 5-ти этажного дома. Квартира очень теплая, светлая и уютная. Общая площадь 61,8 м2, жилая -47,5 м2, кухня 5,6 м2., Большие комнаты - 17,2, 16,66и 13,7 кв.м., санузел раздельный, балкон застеклен. Кирпичный дом, чистый ухоженный двор. Развитая инфраструктура, в шаговой доступности находятся: - детские и спортивные площадки; - остановки общественного транспорта; - детские сады: - лицей 70; - магазины; - детская поликлиника; - аптеки, стоматология. Два взрослых собственника. Долгов и обременений нет, документы готовы к продаже, ключи в день сделки! Вся сумма в договоре. Код пользователя: 1231216921 Номер в базе: 8432866

0 с 11.06.2025, обновлен 11.06.2025

Продавец: Собственник

Телефон: +79177805750

Характеристики

Количество комнат	3	Тип дома	панельный
Этаж	3	Этажей всего	5
Площадь жилая	47.50 кв. м	Площадь комнат	17.20 кв. м
Площадь кухни	5.00 кв. м		
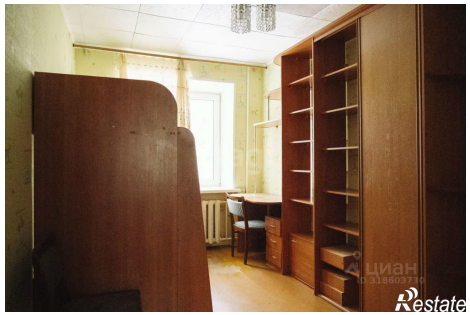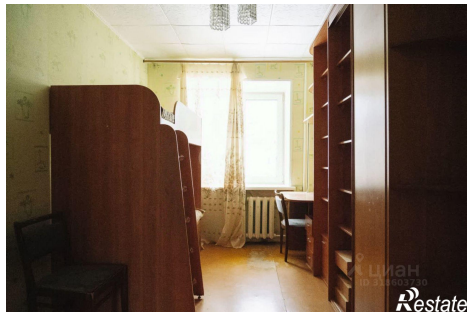
https://ufa.restate.ru/obj/prodazha-tryohkomnatnoy-kvartiri-ul-transportnaya-50-1-18232072595/