Купить квартиру за 9 500 000 рублей на Глумилинская улица, 4

Республика Башкортостан, Уфа, Глумилинская улица, 4

9 500 000 Р
139 706Р за м^2

68.00 м^2	12.00 м^2	6 из 25
Общая	Кухня	Этаж

Продам трехкомнатную квартиру в в микрорайоне Глумилино! Классическая планировка: три изолированные комнаты 16, 11,6 и 10,5 кв м, просторная кухня - 12,5 кв м, раздельный санузел, лоджия - 3 кв м, в прихожей ниша с вместительным шкаф-купе. В квартире выполнен качественный ремонт: на стенах декоративная штукатурка, в коридоре и на кухне на полу плитка, в комнатах на полу ламинат, санузел в плитке. Грамотная разводка электричества. Квартира в хорошем состояние. Все, что есть на фото остается Покупателю: кухонный гарнитур, стол обеденный, варочная панель, микроволновая печь, встроенный шкаф в прихожей и спальне, диван, водонагреватель. Теплый современный дом: - консьержем; - система видеонаблюдения по периметру дома и в подъезде; - три лифта; - детская площадка; - большая парковка. Код пользователя: 101040 Номер в базе: 8426936

0 с 11.06.2025, обновлен 11.06.2025

Продавец: Собственник

Телефон: +79173636261

Характеристики

Количество комнат	3	Тип дома	монолитный
Этаж	6	Этажей всего	25
Площадь кухни	12.00 кв. м		

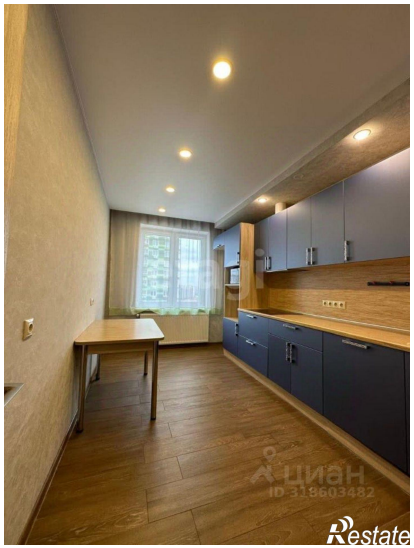

Restate

Restate