Купить квартиру за 8 700 000 рублей на улица Гали Ибрагимова, 5

Республика Башкортостан, Уфа, улица Гали Ибрагимова, 5

8 700 000 Р
223 077Р за м^2

39.00 м^2	5.00 м^2	19 из 26
Общая	Кухня	Этаж

Роскошная 1-комнатная квартира с дизайнерским ремонтом в Уфе! Адрес: Уфа, ул. Гали Ибрагимова, 5. (ЖК с развитой инфраструктурой!) О квартире: Площадь: 39,1 кв.м. Дизайнерский ремонт, выполненный с любовью и вниманием к деталям! Дом построен в 2021 году — всё новое и современное! Парковка на 2 места — больше не нужно искать, где припарковаться! БОНУС: 2 кондиционера в подарок — комфорт в любое время года! Полная юридическая чистота: один собственник, без долгов и обременений. О доме и комплексе: Современные технологии: автоматическая передача показаний счетчиков, система контроля протечек воды. Безопасность: охраняемый двор с видеонаблюдением. Для активного образа жизни: БЕСПЛАТНЫЙ фитнес-зал, футбольное поле, беговые дорожки. Для детей: современная детская площадка, частный дет Код пользователя: 139490 Номер в базе: 8414145

0 с 11.06.2025, обновлен 11.06.2025

Продавец: Собственник

Телефон: +79027125205

Характеристики

Количество комнат	1	Тип дома	кирпичный
Этаж	19	Этажей всего	26
Площадь кухни	5.00 кв. м		

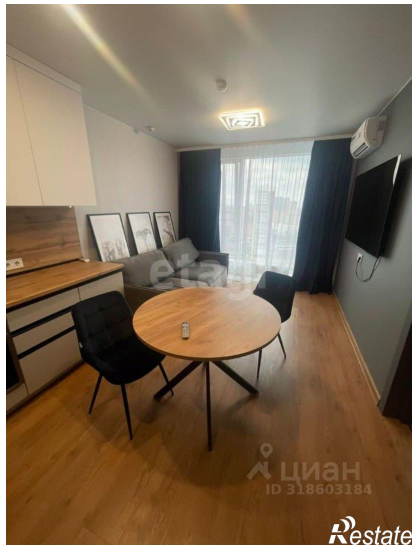
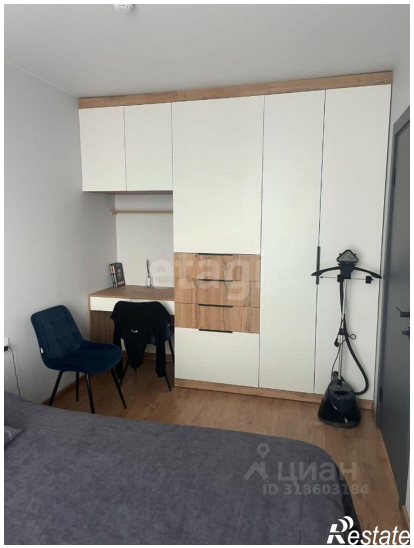

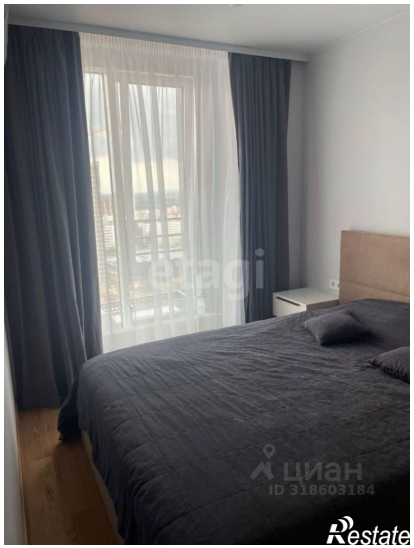
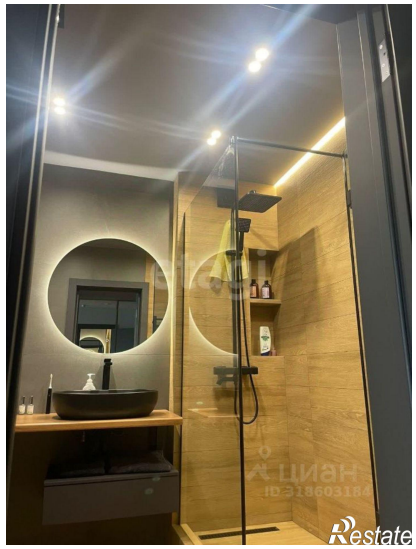

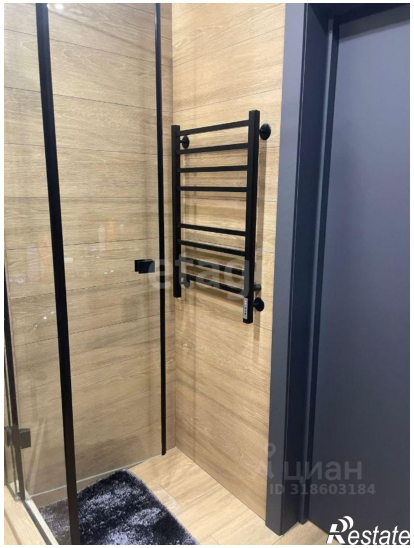
ЦИАН
ID 318603184
Restate

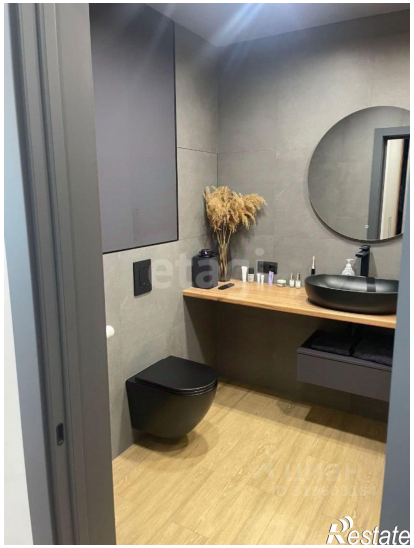
Restate