# Купить квартиру за 4 115 000 рублей на ул Юрия Гагарина, 12/1

Республика Башкортостан, Городской округ Уфа, Уфа, ул Юрия Гагарина, 12/1

4 115 000 Р
124 697Р за м$^2$

| 33.00 м$^2$ | 5.00 м$^2$ | 8 из 9 |
|---|---|---|
| Общая | Кухня | Этаж |

Продаётся 1комн. квартира в микрорайоне с развитой инфраструктурой Рядом располагается детский сад61 и Школа 155. Инфраструктура развита, в пешей доступности расположено большое количество магазинов повседневного спроса, торговые центры, фитнес залы, Набережная реки уфы и обновленный парк Кашкадан с поющими фонтанами. Двор тихий ,спокойный ,ухоженный. Во дворе новая детская площадка. В подъезде умный домофон, видео наблюдение на детскую площадку, парковку. В доме выполнен Капитальный ремонт с заменой стояков холодной и горячей воды. Производился ремонт крыши, планируется замена лифта на современный. Легко купить! Без обременений! без долгов! Без материнского капитала! Гарантия безопасности от компании! Оформление ипотеки по 11,5%! Записывайтесь на просмотр! Код объекта в базе 113953 Код пользователя: 155995 Номер в базе: 8412724

0 с 11.06.2025, обновлен 11.06.2025

Продавец: Собственник

Телефон: +79867019117

## Характеристики

| | | | |
|---|---|---|---|
| Количество комнат | 1 | Тип дома | кирпичный |
| Этаж | 8 | Этажей всего | 9 |
| Площадь кухни | 5.00 кв. м | | |

https://ufa.restate.ru/obj/prodazha-odnokomnatnoy-kvartiri-ul-yuriya-gagarina-12-1-18232072585/

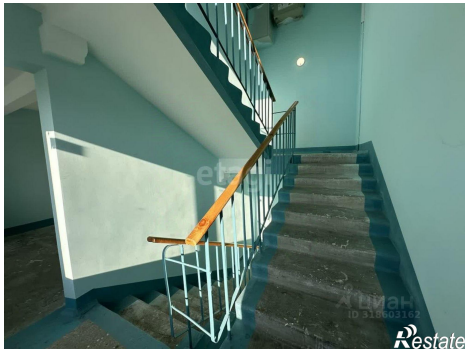
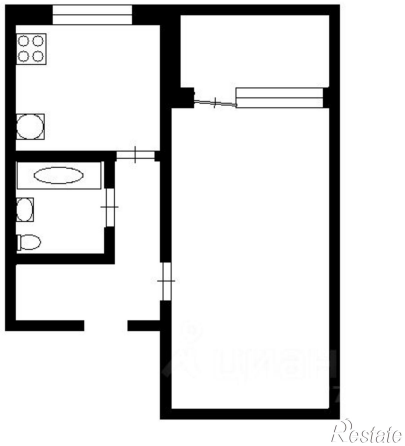
QLED