Купить квартиру за 6 280 000 рублей на улица Степана Злобина, 34

Республика Башкортостан, Уфа, улица Степана Злобина, 34

6 280 000 Р
114 182Р за м^2

55.00 м^2	5.00 м^2	6 из 9
Общая	Кухня	Этаж

Продается просторная трехкомнатная квартира с ремонтом! Общая площадь 55,5 кв. м; Жилая площадь 40 кв. м; Площадь кухни 7 кв. м. Квартира в хорошем состоянии: - в ванной комнате качественно выложена керамогранитная плитка; - установлена сантехника; Вся мебель и техника остается! Заезжай и живи! В шаговой доступности магазины, аптеки, остановка общественного транспорта, школы, музыкальная школа, детские сады, поликлиника, банки и другие объекты социальной инфраструктуры. ИНФРАСТРУКТУРА: - Школа: 110 и 108, Гимназия 16 - Детский сад: 277, 62, 293, 244 - Остановка: Чайная фабрика, Аркада, Сагита Агиша - Поликлиника: 7 - ВУЗ: УГНТУ Так же рядом находится парк Лесоводов, где созданы все условия для отдыха с семьей. Один взрослый собственник более 5 лет! Без перепланировок! Рассмотрим все в Код пользователя: 161023 Номер в базе: 8422275

0 с 11.06.2025, обновлен 11.06.2025

Продавец: Собственник

Телефон: +79174205561

Характеристики

Количество комнат	3	Тип дома	панельный
Этаж	6	Этажей всего	9
Площадь кухни	5.00 кв. м		

https://ufa.restate.ru/obj/prodazha-tryohkomnatnoy-kvartiri-ulica-stepana-zlobina-34-18232072559/

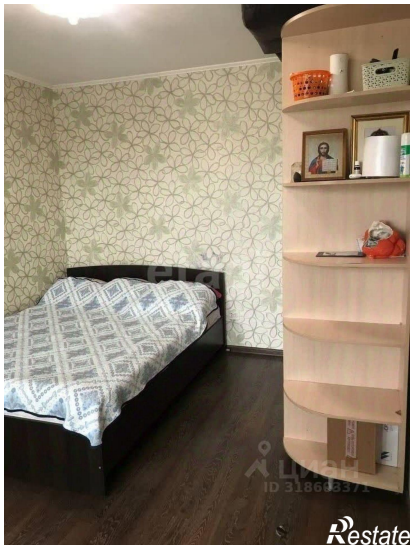

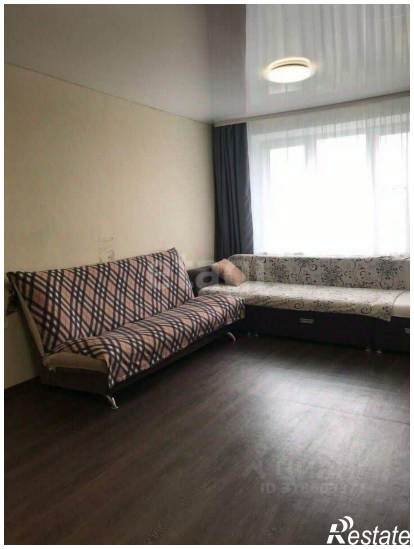
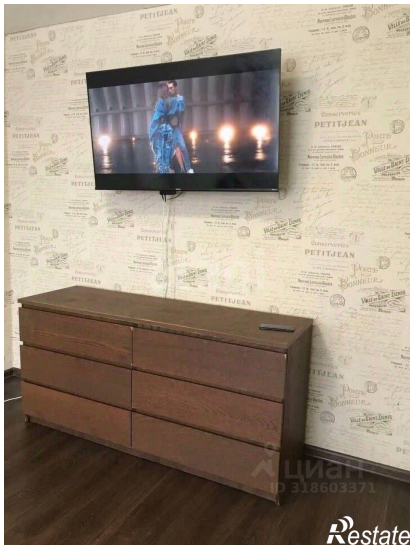

Restate

Restate