Купить квартиру за 4 400 000 рублей на улица Ульяновых, 20

Республика Башкортостан, Уфа, улица Ульяновых, 20

4 400 000 Р
100 000Р за м^2

44.00 м^2	5.00 м^2	3 из 5
Общая	Кухня	Этаж

Продается отличная двухкомнатная квартира в кирпичном доме, хорошем состоянии. 3/5 кирп., 44/31/6, в одной из комнат два окна ,разделили гипсокартоном на две спальни , балкон застеклен, стеклопакеты. Чистый закрытый подьезд, хорошие соседи, произведен кап ремонт дома .Всё необходимое для комфортного проживания в шаговой доступности ,Гимназия, лицеи, колледжи, УГНТУ. Хорошая транспортная развязка,2минуты и вы уже на проспекте. Все документы готовы .Показы в любое удобное время.Звоните. Код пользователя: 87562 Номер в базе: 8408491

0 с 11.06.2025, обновлен 11.06.2025

Продавец: Собственник

Телефон: +79867019033

Характеристики

Количество комнат	2	Тип дома	кирпичный
Этаж	3	Этажей всего	5
Площадь кухни	5.00 кв. м		
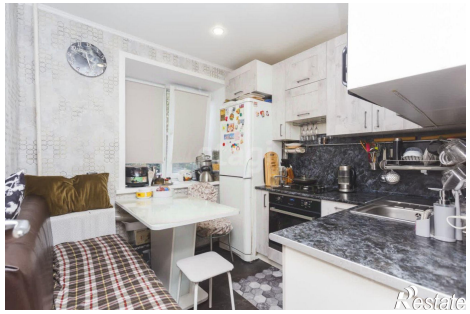
https://ufa.restate.ru/obj/prodazha-dvuhkomnatnoy-kvartiri-ulica-ulyanovyx-20-18232072537/