Купить квартиру за 16 500 000 рублей на улица Аксакова, 18

Республика Башкортостан, Уфа, улица Аксакова, 18

16 500 000 Р
375 000Р за м^2

44.00 м^2	32.30 м^2	7.00 м^2	2 из 12
Общая	Жилая	Кухня	Этаж

Продается новая квартира в элитном жилом комплексе ИМПЕРИАЛ на 2 этаже 12 этажного жилого дома. В квартире сделан дизайнерский ремонт. Кухня соединена с гостиной и лоджия соединена с комнатой. Никто не проживал. На полу инженерная доска Finex Керамогранит Ergon Medley Pink Minimal 60*120 Итальянская Сантехника Скрытые двери Union Теневой плинтус Теневой Натяжной потолок Встроенная мебель во всех помещениях. Вся необходимая техника (духовой шкаф, варочная панель, холодильник, посудомоечная машина, водонагреватель, микроволновая печь, вытяжка) Кондиционер Ballu Входная дверь с итальянскими замками, в современном дизайне и прекрасной шумоизоляцией. Один взрослый собственник. Документы готовы к продаже. Быстрый выход на сделку. Звоните прямо сейчас!!! Код пользователя: 105727 Номер в базе: 8407337

1 с 11.06.2025, обновлен 11.06.2025

Продавец: Собственник

Телефон: +79173636117

Характеристики

Количество комнат	2	Тип дома	кирпичный
Этаж	2	Этажей всего	12
Площадь жилая	32.30 кв. м	Площадь кухни	7.00 кв. м

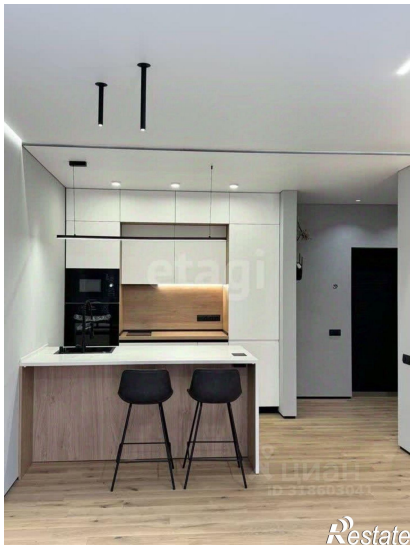

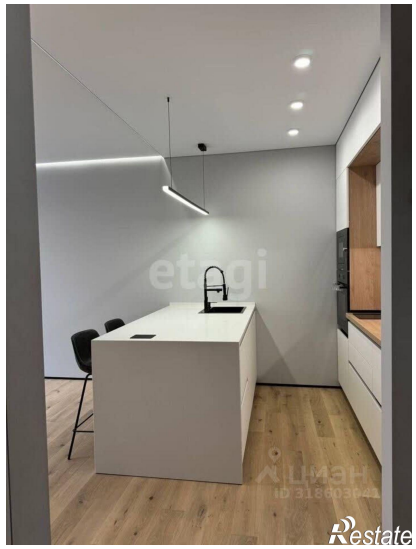
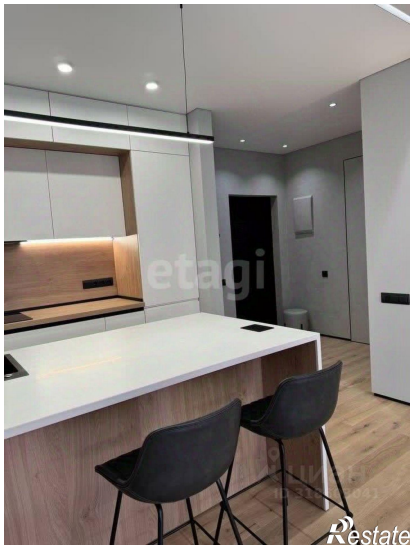

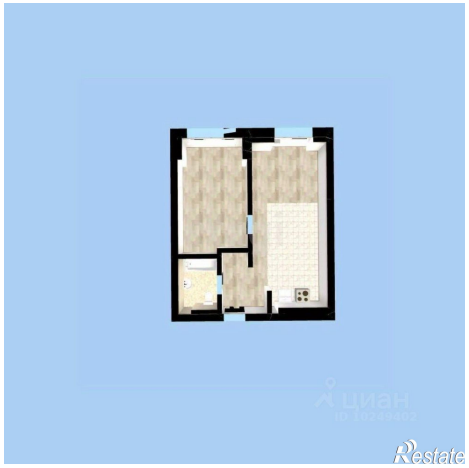

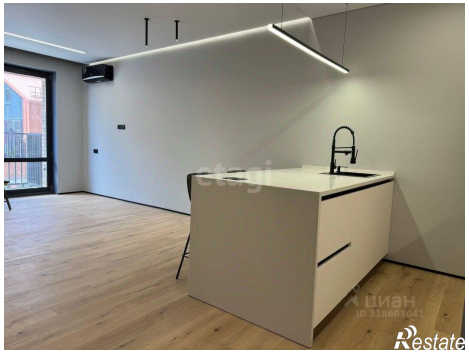
Restate

Restate