# Купить квартиру за 9 500 000 рублей на Владивостокская улица, 1/2

Республика Башкортостан, Уфа, Владивостокская улица, 1/2

9 500 000 Р
190 000Р за м$^2$

| 50.00 м$^2$ | 5.00 м$^2$ | 24 из 27 |
|---|---|---|
| Общая | Кухня | Этаж |

Понравилось фото? У вас хороший вкус! Продаётся 2-комнатная квартира в одной из лучших локаций города, которая расположена на 24 этаже 27-этажного дома в монолитно-кирпичном доме жилого комплекса Edison . . .. .. ..

## Характеристики

| | | | |
|---|---|---|---|
| Количество комнат | 2 | Тип дома | кирпичный |
| Этаж | 24 | Этажей всего | 27 |
| Площадь кухни | 5.00 кв. м | | |
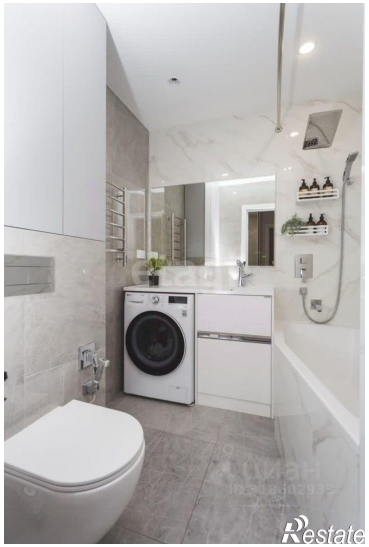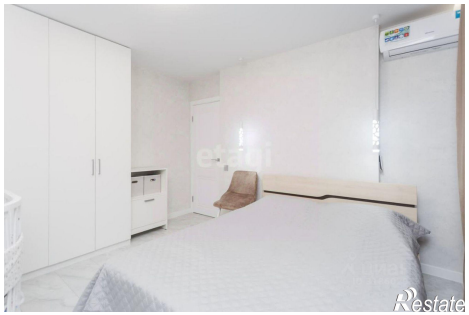
https://ufa.restate.ru/obj/prodazha-dvuhkomnatnoy-kvartiri-vladivostokskaya-ulica-1-2-18232072488/