Купить квартиру за 13 100 000 рублей на ул Генерала Горбатова, 9/1

Республика Башкортостан, Городской округ Уфа, Уфа, ул Генерала Горбатова, 9/1

13 100 000 Р
133 673Р за м^2

98.00 м^2	44.20 м^2	31.00 м^2	7 из 10
Общая	Жилая	Кухня	Этаж

Продаю большую 3-комнатную квартиру на 7 этаже 10 этажного дома. Квартира очень теплая, светлая и уютная, шикарный вид из окон. Общая площадь 98.1 м2., жилая -44,2 м2, кухня 31,1 м2. Комнаты раздельные. Жилая и спальная зоны разделены между собой коридором. В квартире сделан дизайнерский ремонт с применением экологически чистых материалов. Дом 2000 года, полнотелый красный кирпич, с отличной шумоизоляцией, внешние стены 80-100 см. Дом находится в отдалении от шумных дорог, в окружении хвойного леса. На этаже всего лишь 3 квартиры; спокойные, интеллигентные соседи. ВСЯ ИНФРАСТРУКТУРА В ШАГОВОЙ ДОСТУПНОСТИ: - детские и спортивные площадки; - лимонарий, парк Лесоводов; - санатория Зеленая роща; - рестораны, кафе, пекарни, ROSTICS; - торговые центры Иремель, ХБК, Дуван, Аркада, Ультра, меб Код пользователя: 1231216921 Номер в базе: 8349489

0 с 11.06.2025, обновлен 11.06.2025

Продавец: Собственник

Телефон: +79177805750

Характеристики

Количество комнат	2	Тип дома	блочный
Этаж	7	Этажей всего	10
Площадь жилая	44.20 кв. м	Площадь кухни	31.00 кв. м
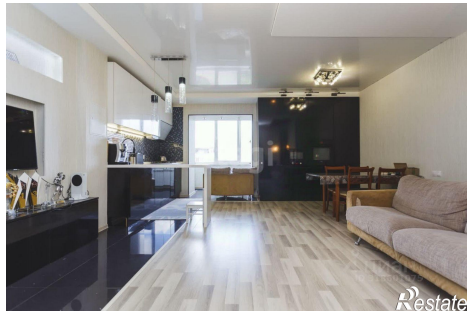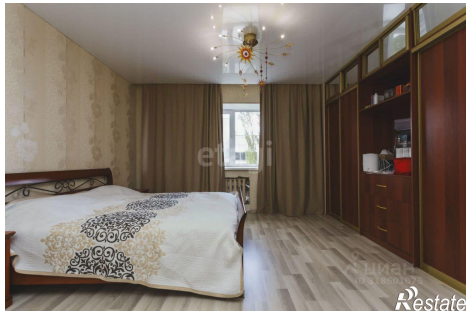
https://ufa.restate.ru/obj/prodazha-dvuhkomnatnoy-kvartiri-ul-generala-gorbatova-9-1-18232072467/