Купить квартиру за 9 950 000 рублей на ул Минигали Губайдуллина, 8

Республика Башкортостан, Городской округ Уфа, Уфа, ул Минигали Губайдуллина, 8

9 950 000 Р
155 469Р за м^2

64.00 м^2	29.80 м^2	11.00 м^2	25 из 25
Общая	Жилая	Кухня	Этаж

Продается шикарная 2-х комнатная квартира площадью 64 кв.м. Этаж 25 из 26. Высота потолков в этой квартире - 3 метра. Из окон квартиры открываются завораживающие виды на город. Квартира с дорогим дизайнерским ремонтом. Использованы только качественные материалы и сантехника. Удобная для жизни планировка : две просторные комнаты 16,5 и 13,3 кв.м., кухня почти 11 кв.м. В большой комнате можно организовать зонирование, есть закладная для перегородки. В квартире два санузла: один гостевой при входе в квартиру и второй возле спальни. В зоне прихожей и в санузлах теплые полы. В квартире будет всегда комфортная температура ,т. к. предусмотрена установка кондиционеров -для этого проложены 2 трассы . Еще один плюс этой квартиры - огромная застекленная лоджия с выходами из каждой комнаты и кухни Код пользователя: 101022 Номер в базе: 8391632

0 с 11.06.2025, обновлен 11.06.2025

Продавец: Собственник

Телефон: +79867019213

Характеристики

Количество комнат	2	Тип дома	кирпично-монолитный
Этаж	25	Этажей всего	25
Площадь жилая	29.80 кв. м	Площадь кухни	11.00 кв. м
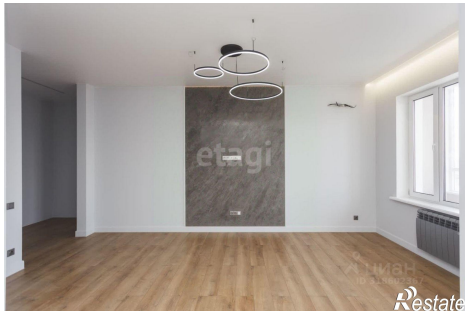
https://ufa.restate.ru/obj/prodazha-dvuhkomnatnoy-kvartiri-ul-minigali-gubaydullina-8-18232072458/