Купить квартиру за 8 800 000 рублей на ул Коммунистическая, 98/1

Республика Башкортостан, Городской округ Уфа, Уфа, ул Коммунистическая, 98/1

8 800 000 Р
187 234Р за м^2

47.00 м^2	38.00 м^2	4.00 м^2	12 из 26
Общая	Жилая	Кухня	Этаж

Продается смарт-двушка. Кухня-гостинная, спальная комната, удобная кладовка-гардеробная, санузел и лоджия с панорамными окнами. Солнечная сторона с видом во двор на детскую площадку, всё тихо и спокойно. Квартира с доброй энергетикой и интересной планировкой. Сделан хороший ремонт. Квартира сама по себе теплая, проведена лучевая разводка, что дает эффект теплых полов. По всему периметру дома и в подъездах имеется видеонаблюдение. В доме имеется комната с местом для хранения велосипедов и колясок под наблюдением консьержа. В доме собственная котельная, что существенно снижает платеж по коммунальным услугам. Дом расположен в центре города, с удобным выездом на проспект Салавата Юлаева. В пешей доступности Гостиный двор, парки, скверы, старинные улочки, театры , музеи, концертные залы, три де Код пользователя: 105720 Номер в базе: 8347117

0 с 11.06.2025, обновлен 11.06.2025

Продавец: Собственник

Телефон: +79173635970

Характеристики
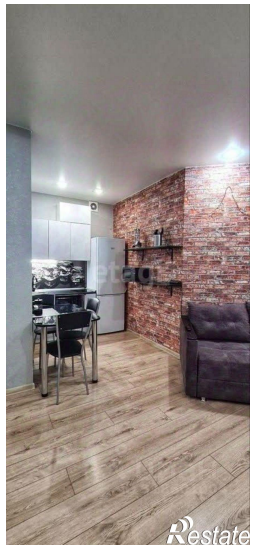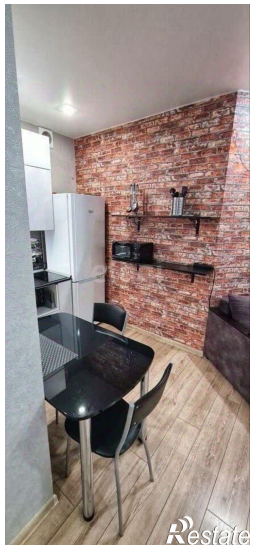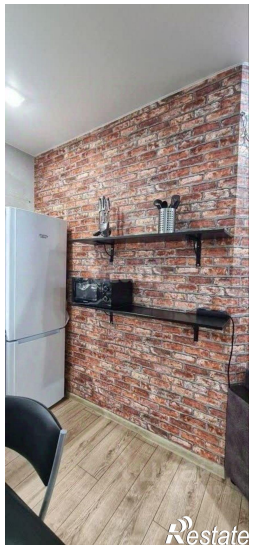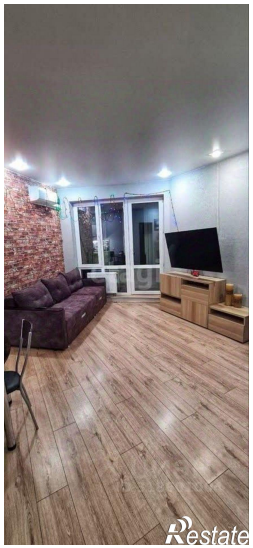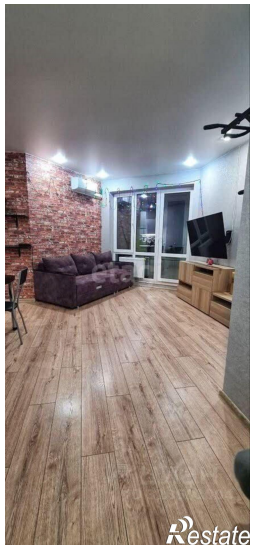
Количество комнат	2	Тип дома	монолитный
Этаж	12	Этажей всего	26
Площадь жилая	38.00 кв. м	Площадь кухни	4.00 кв. м