Купить квартиру за 7 500 000 рублей на ул 50-летия Октября, 15 1

Республика Башкортостан, Городской округ Уфа, Уфа, ул 50-летия Октября, 15 1

7 500 000 Р
192 308Р за м^2

39.00 м^2	16.00 м^2	8 из 20
Общая	Кухня	Этаж

ЖК Grand&Grand на пересечении улиц 50-летия Октября, Пархоменко, Мингажева, б-р Ибрагимова. Квартира расположена на 17 - этаже 33-этажного монолит-кирпичного дома. Отличная планировка: общая площадь - 39,1 кв.м, жилая - 16,35 кв.м. Квартира готова под ваш ремонт: идеально залиты и выровнены полы и стены, проведена разводка электричества, счетчики ХВС и ГВС, радиаторы отопления, заведен видео-домофон, расширенные оконные проемы, пластиковые окна с остеклением лоджии, качественная железная входная дверь. Владельцам останется лишь выбрать материалы для финишной отделки и предметы интерьера. Современная планировка квартиры позволяет удобно расположить всю необходимою мебель. Закрытая охраняемая территория, въезд через шлагбаум, видеонаблюдение по периметру 24/7, предусмотрена охранно-пожа Код пользователя: 155995 Номер в базе: 8345493

0 с 11.06.2025, обновлен 11.06.2025

Продавец: Собственник

Телефон: +79867019117

Характеристики

Количество комнат	2	Тип дома	кирпично-монолитный
Этаж	8	Этажей всего	20
Площадь кухни	16.00 кв. м		

13,33 м²
16,35 м²
4,71 м²
1,87 м²
2,83 м²

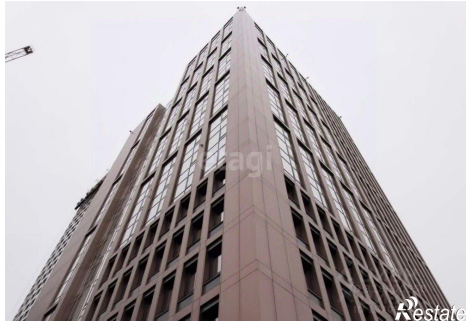

grand&grand
ДОМА ДЛЯ ЖИЗНИ

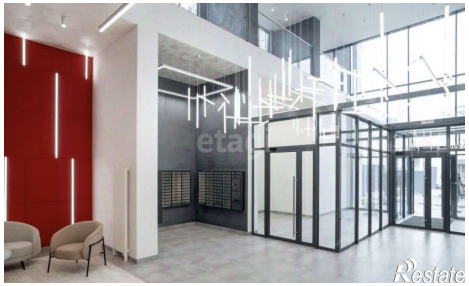

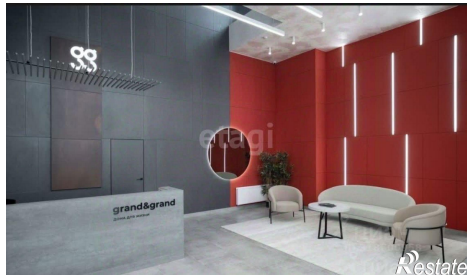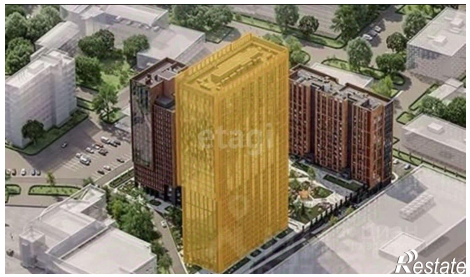
grand&grand