Купить квартиру за 6 900 000 рублей на ул Тальковая, 40

Республика Башкортостан, Городской округ Уфа, Уфа, ул Тальковая, 40

6 900 000 Р
101 471Р за м^2

68.00 м^2	5.00 м^2	2 из 3
Общая	Кухня	Этаж

Хотите жить в тихом и спокойном районе города Уфы, но не готовы пожертвовать комфортом? Тогда эта двухкомнатная квартира идеальный вариант для вас! Квартира располагается в окружении зелени, она позволит вам наслаждаться прекрасными видами и чистым воздухом каждый день! Уютная и функциональная планировка, позволит разместить все необходимое для комфортной жизни. Выполнен хороший косметический ремонт. Заехать и жить возможно сразу без дополнительных вложений. Жилой комплекс отличается закрытой охраняемой придомовой территорией, высоким уровнем безопасности и комфортом. Во дворе дома оборудованы места для отдыха, детские и спортивные площадки, организовано видеонаблюдение. Быстрый выход на сделку, документы готовы. Квартира без долгов, без обременений, взрослые собственники. Код пользователя: 155995 Номер в базе: 8392078

0 с 11.06.2025, обновлен 11.06.2025

Продавец: Собственник

Телефон: +79867019117

Характеристики

Количество комнат	2	Тип дома	кирпично-монолитный
Этаж	2	Этажей всего	3
Площадь кухни	5.00 кв. м		
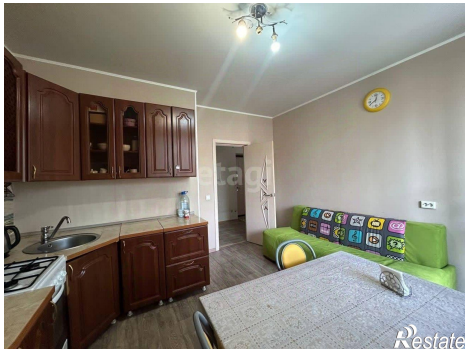
https://ufa.restate.ru/obj/prodazha-dvuhkomnatnoy-kvartiri-ul-talkovaya-40-18232072389/