Купить квартиру за 6 549 000 рублей на пр-кт Салавата Юлаева, 11

Республика Башкортостан, Городской округ Уфа, Уфа, пр-кт Салавата Юлаева, 11

6 549 000 Р
148 841Р за м^2

44.00 м^2	18.50 м^2	12.00 м^2	9 из 12
Общая	Жилая	Кухня	Этаж

Продается просторная 1-комнатная квартира в самом центре Уфы с потрясающим видом на реку Белая. Квартира в предчистовой отделке. Выполнена полусухая стяжка пола, стены выровнены под маяк. Лучевая разводка системы отопления, установлены радиаторы с терморегуляторами. Двухкамерные стеклопакеты, с повышенной шумоизоляцией. Установлены натяжные потолки, розетки. Общая площадь 44,5 кв.м, из них гостиная 18,5 кв.м. и кухня 12,9 кв.м., совмещенный санузел 4,6 кв.м., застекленная лоджия 3,1 кв.м. Инфраструктура: в шаговой доступности остановка общественного транспорта Воровского , учебный корпус БГПУ, частные клиники, салоны красоты, пункты маркетплейсов, продуктовые магазины, аптеки. До гостиного двора 15 минут ходьбы. Ситуация: 1 взрослый собственник. Код пользователя: 144623 Номер в базе: 8332199

0 с 11.06.2025, обновлен 11.06.2025

Продавец: Собственник

Телефон: +79173636035

Характеристики

Количество комнат	1	Тип дома	кирпичный
Этаж	9	Этажей всего	12
Площадь жилая	18.50 кв. м	Площадь кухни	12.00 кв. м
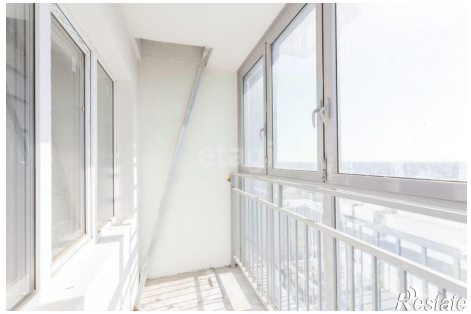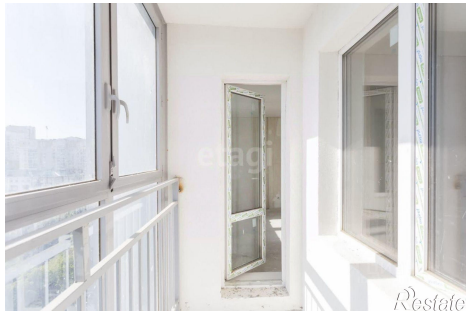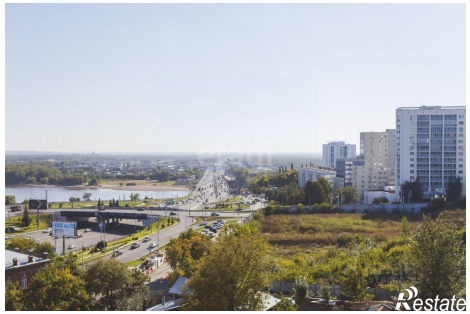
https://ufa.restate.ru/obj/prodazha-odnokomnatnoy-kvartiri-pr-kt-salavata-yulaeva-11-18232072382/