# Купить квартиру за 5 380 000 рублей на ул Степана Кувыкина, 21/1

Республика Башкортостан, Городской округ Уфа, Уфа, ул Степана Кувыкина, 21/1

5 380 000 Р
92 759Р за м$^2$

| 58.00 м$^2$ | 5.00 м$^2$ | 1 из 9 |
|---|---|---|
| Общая | Кухня | Этаж |

СРОЧНО! Продам двухкомнатную квартиру в экологически чистом районе Зеленая Роща по ул.Кувыкина. Общая площадь 58м2, жилая 28,9м2, кухня 7,9м2, ванная 2,7м2, санузел 1,4 м2, коридор 10,4м2, лоджия 6,7м2. Все комнаты изолированные, правильной формы. В квартире сделан ремонт из качественных материалов. Состояние заезжай и живи, ремонт прослужит еще долгое время. Окна на уровне второго этажа. Дом находиться в районе с развитой инфраструктурой. Рядом расположены школа N119, лицей N5, школа МВД, остановка транспорта Рабкоров. Представлены практически все сетевые магазины, аптеки, парикмахерские. ЕСЛИ ДЛЯ ПОКУПКИ ЭТОЙ КВАРТИРЫ ВАМ НУЖНО ПРОДАТЬ СВОЮ ИЛИ ТРЕБУЕТСЯ ОДОБРЕНИЕ ИПОТЕКИ, ТОГДА ЗВОНИТЕ И ЗАПИСЫВАЙТЕСЬ НА ПРОСМОТР! Код пользователя: 138921 Номер в базе: 8331982

0 с 11.06.2025, обновлен 11.06.2025

Продавец: Собственник

Телефон: +79177811374

## Характеристики

| | | | |
|---|---|---|---|
| Количество комнат | 2 | Тип дома | панельный |
| Этаж | 1 | Этажей всего | 9 |
| Площадь кухни | 5.00 кв. м | | |

https://ufa.restate.ru/obj/prodazha-dvuhkomnatnoy-kvartiri-ul-stepana-kuvykina-21-1-18232072350/

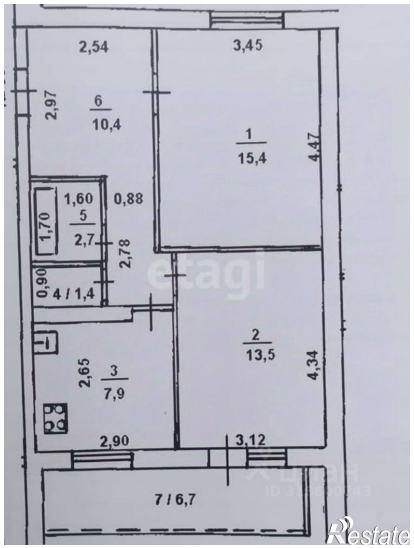


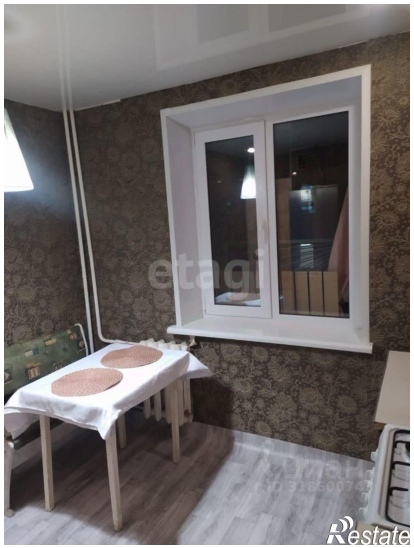

etagi
ID 318600743
Restate