Купить квартиру за 13 900 000 рублей на ул Комсомольская, 15

Республика Башкортостан, Городской округ Уфа, Уфа, ул Комсомольская, 15

13 900 000 Р
198 571Р за м^2

70.00 м^2	10.00 м^2	5 из 23
Общая	Кухня	Этаж

Продается уютная двухкомнатная квартира в ЖК Фестиваль по адресу ул. Комсомольская 15. Ипотека 14,9% В квартире выполнен современный качественный ремонт, кухня полностью оборудована: посудомоечная машина , духовой шкаф, микроволновая печь, варочная панель, холодильник, вытяжка. Практически вся мебель и техника остаются новым жильцам - отличный вариант заехать и жить! Дом 2014 года постройки, по периметру двора, в лифтах и подъезде установлено видеонаблюдение, есть круглосуточная охрана, что гарантирует вам и вашей семье полную безопасность. Большой закрытый двор без машин. Имеются 4 детских площадки для детей разных возрастов, лаунж зона для взрослых. Управляющая компания, которая находится во дворе, занимается ландшафтным озеленением комплекса. А также УК представляет услуги клининга, Код пользователя: 128054 Номер в базе: 8463901

0 с 11.06.2025, обновлен 11.06.2025

Продавец: Собственник

Телефон: +79874820495

Характеристики

Количество комнат	2	Тип дома	кирпично-монолитный
Этаж	5	Этажей всего	23
Площадь кухни	10.00 кв. м		
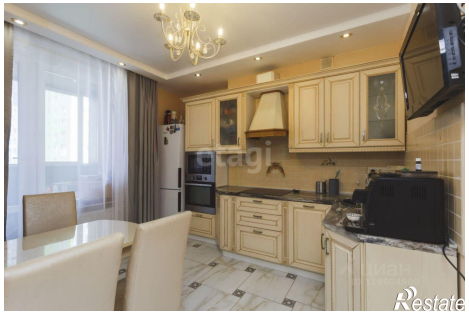
https://ufa.restate.ru/obj/prodazha-dvuhkomnatnoy-kvartiri-ul-komsomolskaya-15-18232072230/