Купить квартиру за 3 860 000 рублей на проспект Октября, 26

Республика Башкортостан, Уфа, проспект Октября, 26

3 860 000 Р
124 516Р за м^2

31.00 м^2	6.00 м^2	5 из 5
Общая	Кухня	Этаж

Срочно продается 1 комнатная квартира на 5/5-ти этажного кирпичного дома. Возможна ипотека от 14.99% ! Географический центр города, ост. Универмаг Уфа . Прекрасная локация как для жизни, так и для сдачи в аренду. * Квартира очень светлая, чистая. * В жилой комнате есть гардеробная, а также два большиих окна, можно с лёгкостью зонировать площадь. * Балкона нет, вся площадь полезная. * Мебель, техника при продаже остается. Всё есть для проживания, заезжай и живи! * В подъезде был кап.ремонт: освещение с датчиками движения, пластиковая входная группа, домофон. * Тихий , зелёный двор с достаточным количеством парковочных мест. Окна выходят во двор, поэтому идеальное сочетание красной линии и тишины двора. * Вся инфраструктура в шаговой доступности. Быстрый выезд в любую часть города. Рядом У Код пользователя: 8549 Номер в базе: 8312975

0 с 11.06.2025, обновлен 11.06.2025

Продавец: Собственник

Телефон: +79867018484

Характеристики

Количество комнат	1	Тип дома	кирпичный
Этаж	5	Этажей всего	5
Площадь кухни	6.00 кв. м		

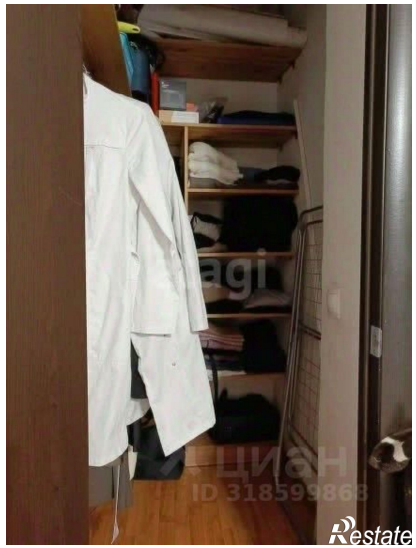
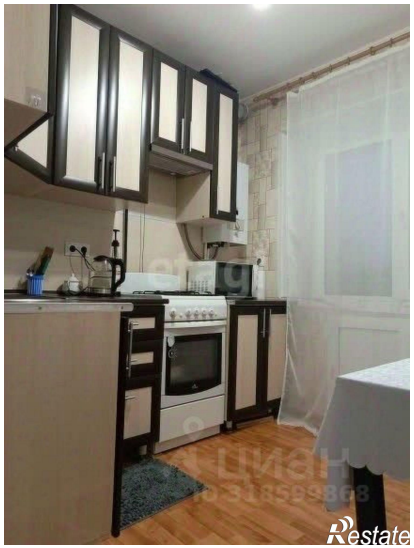

Restate

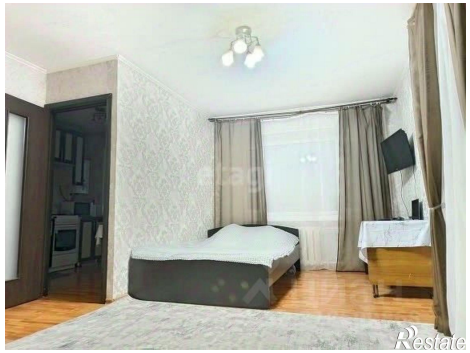
Restate