Купить квартиру за 10 300 000 рублей на улица Софьи Перовской, 48

Республика Башкортостан, Уфа, улица Софьи Перовской, 48

10 300 000 Р
147 143Р за м^2

70.00 м^2	41.00 м^2	9.00 м^2	6 из 7
Общая	Жилая	Кухня	Этаж

Арт. 107204470 Продаётся 3х комнатная квартира по ул. Софьи Перовской, д. 48. - дом кирпичный, 2006 года постройки - комнаты изолированные (19.31+ 12.5+9.4) кв.м. - два санузла - кухня 9.3 кв.м. + лоджия - прихожая 15.7 кв.м. Квартира очень теплая и интересной планировки , с хорошим ремонтом .. очень уютная определит редкий формат планировочного решения и позволит выбрать для себя лучший сценарий жизни. 6 этаж из семи . Две лоджии на кухне и в спальне. Мебель обговаривается . Дом расположен в районе с развитой инфраструктурой. В шаговой доступности дошкольные и школьные учреждения, взрослая поликлиника 46, различные продуктовые и продовольственные магазины, остановки общественного транспорта; для здоровья и спортивных занятий Orange Fitness на Софьи Перовской, бассейн в Спортивно-оздоровительном комплексе БГПУ им. М. Акмуллы на ул. Софьи Перовской,40; для душевных прогулок и семейного отдыха парковые зоны, среди которых новый парк им. Равиля Бикбаева, территория Президент Отеля, тропа Жемчужина Авроры и много других социально-значимых объектов для комфортной жизни, в том числе на близлежащих улицах Степана Кувыкина, Мубарякова, Авроры, Загира Исмагилова, Зайнаб Биишевой и др.

0 с 11.06.2025, обновлен 11.06.2025

Продавец: Собственник

Телефон: +79869708264

Характеристики

Количество комнат	3	Тип дома	кирпичный
Этаж	6	Этажей всего	7
Площадь жилая	41.00 кв. м	Площадь комнат	9.40 кв. м
Площадь кухни	9.00 кв. м		

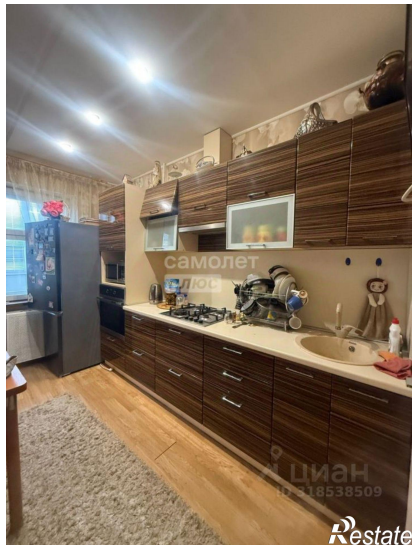
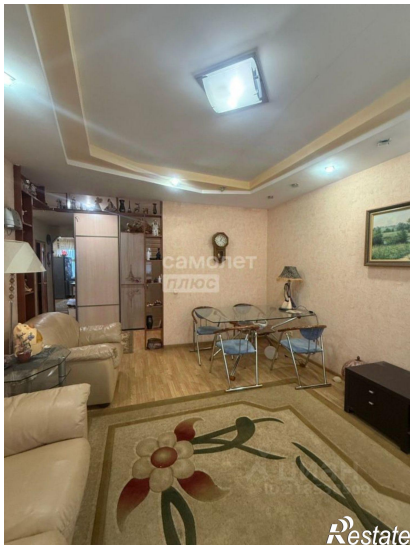
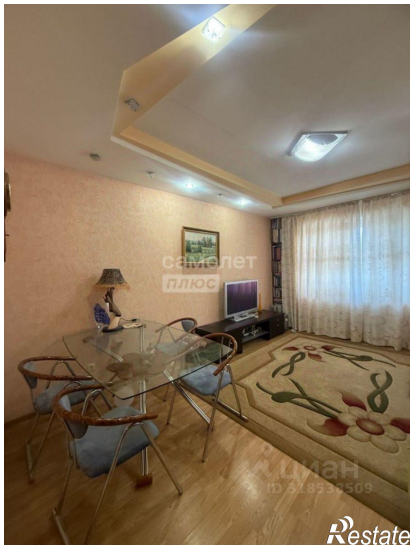
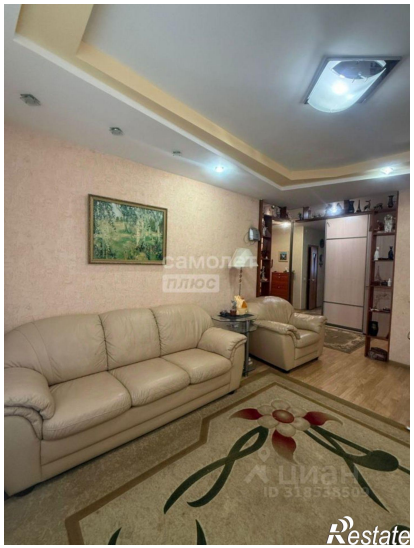

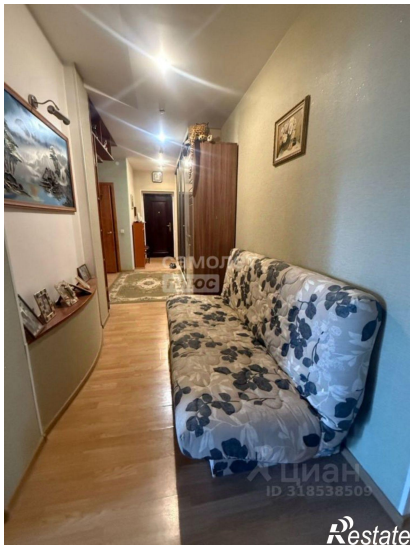
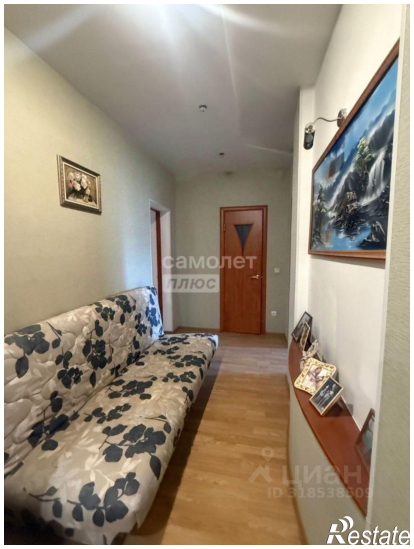
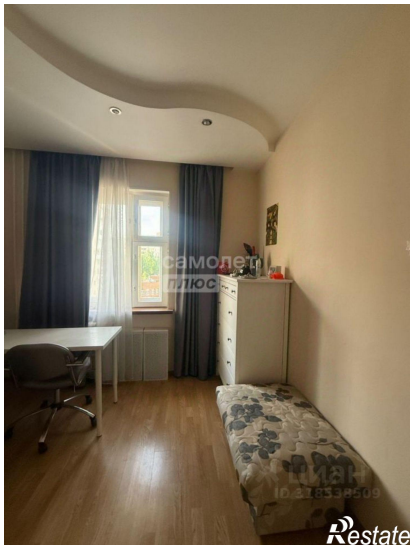

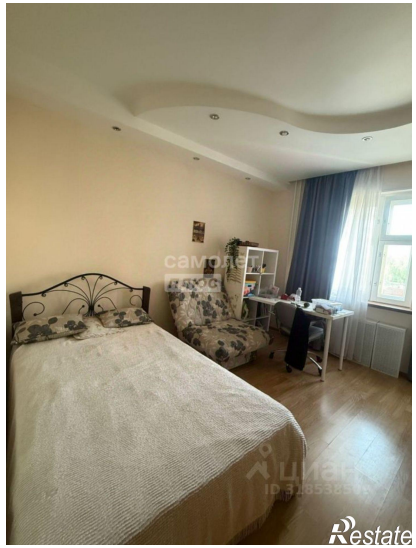
Restate

Restate