Купить квартиру за 6 200 000 рублей на улица Современников, 4

Республика Башкортостан, Уфа, улица Современников, 4

6 200 000 Р
137 778Р за м^2

45.00 м^2	28.00 м^2	9.00 м^2	7 из 17
Общая	Жилая	Кухня	Этаж

Продается уютная двухкомнатная квартира в Сипайлово, на 7 этаже 17-этажного дома, 2022 года постройки. Параметры: общая площадь 45,2 кв.м., площадь кухни - 9 кв.м, комнаты 10,2 и 13,2 кв.м. Состояние: Квартира с косметическим ремонтом, санузел раздельный. Установлены пластиковые окна, на полу линолеум, вся электропроводка новая. Имеется просторная застекленная лоджия с шикарными видовыми характеристиками. Комнаты расположены на две стороны, что обеспечивает регулярный приток свежего воздуха и продолжительность светового дня. В доме установлено видеонаблюдение. Хорошие соседи. Инфраструктура: Дом расположен в Октябрьском районе города при въезде в микрорайон Сипайлово с развитой инфраструктурой! Во дворе современная детская и спортивная площадка. Огромный плюс большая закрытая бесплатная парковка для жителей дома. В шаговой доступности облагороженная набережная р. Уфы, ТРЦ Олимп, ТК Водолей, ТРЦ Планета, аптеки, офисы банков, фитнесс центр А-фитнесс , а также для прогулок и отдыха зеленый массив. Рядом школы 155, 127,37 детские сады 332,122, 61. Остановки общественного транспорта АЗС12 , ул. Н. Ковшовой , ул. Маршала Жукова . Близлежащие улицы Юрия Гагарина и Маршала Жукова. Один взрослый собственник. Чистая продажа. Все документы готовы. Звоните ПРЯМО СЕЙЧАС, пока квартиру ...

0 с 11.06.2025, обновлен 11.06.2025

Продавец: Собственник

Телефон: +79174708913

Характеристики

Количество комнат	2	Тип дома	панельный
Этаж	7	Этажей всего	17
Площадь жилая	28.00 кв. м	Площадь кухни	9.00 кв. м

https://ufa.restate.ru/obj/prodazha-dvuhkomnatnoy-kvartiri-ulica-sovremennikov-4-18232069057/

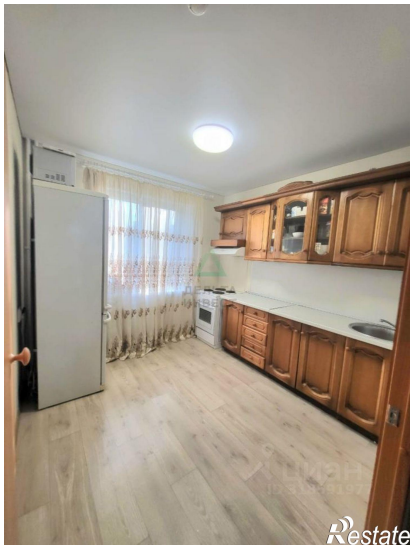

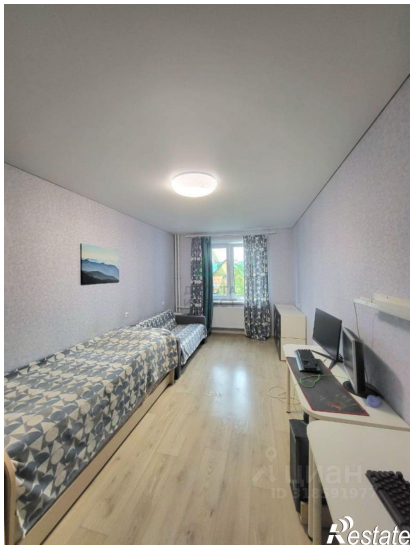

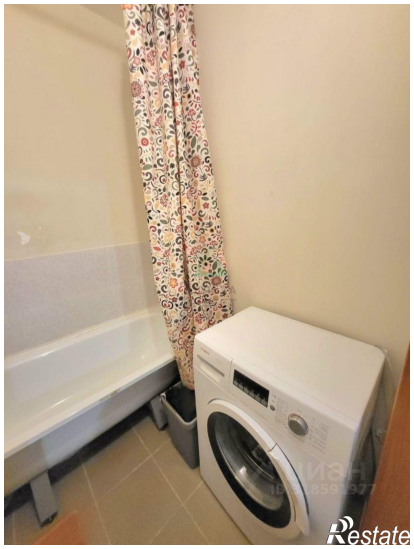

Restate

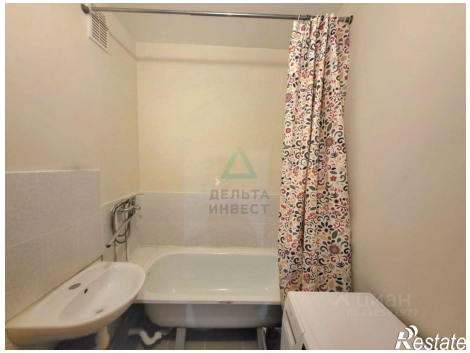
ДЕЛЬТА
ИНВЕСТ
Restate