Купить квартиру за 3 800 000 рублей на ул Кирова, 95

Республика Башкортостан, Городской округ Уфа, Уфа, ул Кирова, 95

3 800 000 Р
122 581Р за м^2

31.00 м^2	5.00 м^2	1 из 5
Общая	Кухня	Этаж

Продается шикарная квартира ,в историческом центре Уфы на ул. Кирова, 95. Квартира светлая, уютная, теплая.В квартире установлены качественные пластиковые окна и входная дверь Torex,в квартире выполнен демонтаж и закуплены отделочные материалы (керамогранит KERAMA MARAZZI и многое другое). В доме проведен капитальный ремонт труб. Дом находится в районе с развитой инфраструктурой. Прямо во дворе находится детский садик, рядом есть сетевые магазины Магнит, Байрам и другие, удобная развязка автодорог, удобно выехать в любой район города. В шаговой доступности школы и фитнес клуб. Район с развитой инфраструктурой: рядом остановка, д/сад, школа, м-н Полушка, Магнит. Двор ухоженный, соседи спокойные. Чистая продажа. Могу рассмотреть частичную оплату материнским капиталом. Звоните, отвечу на Код пользователя: 39676 Номер в базе: 8263848

0 с 11.06.2025, обновлен 11.06.2025

Продавец: Собственник

Телефон: +79174308832

Характеристики

Количество комнат	1	Тип дома	кирпичный
Этаж	1	Этажей всего	5
Площадь кухни	5.00 кв. м		
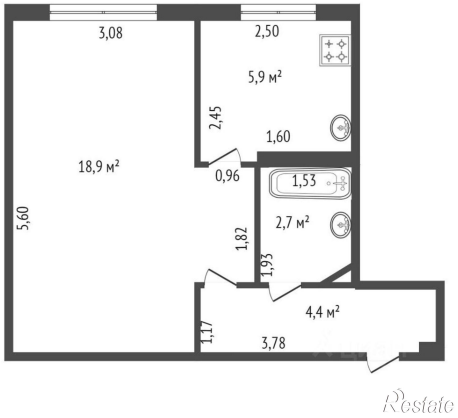
https://ufa.restate.ru/obj/prodazha-odnokomnatnoy-kvartiri-ul-kirova-95-18232068962/