Купить квартиру за 4 200 000 рублей на улица Пугачёва, 52

Республика Башкортостан, Уфа, улица Пугачёва, 52

4 200 000 Р
84 000Р за м^2

50.00 м^2	8.00 м^2	2 из 2
Общая	Кухня	Этаж

Продается просторная, светлая, уютная квартира на комфортном втором этаже. Экологически чистый район города, тихо и спокойно. В квартире сделан качественный косметический ремонт, новые двери, ламинат по всей квартире, санузел совмещен - новая сантехника. По всей квартире и на балконе окна с пластиковым стеклопакетом. Кухонный гарнитур остается. Ничего не нужно вкладывать - заезжай и живи! Один взрослый собственник! Быстрая сделка! Принимаем любые виды сертификатов. Помогу с одобрением ипотеки. Звоните - будем договариваться и просмотре. Код пользователя: 178628 Номер в базе: 8265919

0 с 11.06.2025, обновлен 11.06.2025

Продавец: Собственник

Телефон: +79869605978

Характеристики

Количество комнат	2	Тип дома	кирпичный
Этаж	2	Этажей всего	2
Площадь кухни	8.00 кв. м		
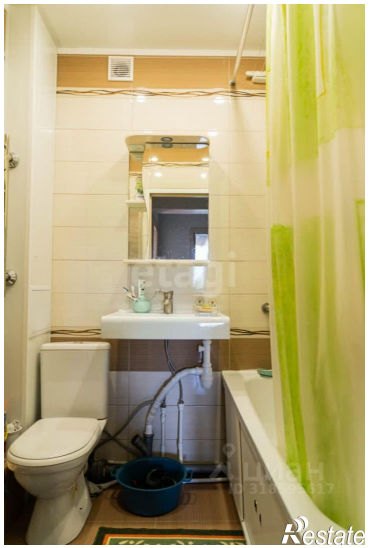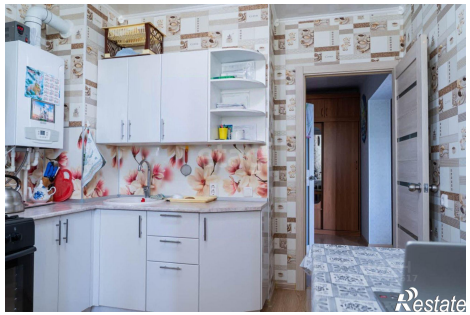
https://ufa.restate.ru/obj/prodazha-dvuhkomnatnoy-kvartiri-ulica-pugachyova-52-18232068923/