Купить квартиру за 5 600 000 рублей на ул Лесотехникума, 26/2

Республика Башкортостан, Городской округ Уфа, Уфа, ул Лесотехникума, 26/2

5 600 000 Р
133 333Р за м^2

42.00 м^2	19.00 м^2	9.00 м^2	4 из 13
Общая	Жилая	Кухня	Этаж

Продается просторная однокомнатная квартира по ул. Лесотехникума, 26/2 на 4 этаже 13 этажного кирпичного дома. • Общая площадь: 42,0 кв.м, • Жилая площадь: 19 кв.м, • Площадь кухни: 9 кв.м, • 4/13 этажность. ОПИСАНИЕ ОБЪЕКТА: В продаже просторная, светлая однокомнатная квартира на 4-м этаже 13 этажного кирпичного дома. Дом 2005 года постройки, находится в хорошей локации, быстрый и удобный выезд на улицы Комсомольскую, Лесотехникума, Проспект Октября, проспект Салавата Юлаева и др. Все рядом: супермаркеты, аптеки, детские сады и школы... Во дворе детская площадка, большая парковка ,по всему периметру дома ведется видеонаблюдение. Квартира светлая, окна выходят во двор. В квартире сделан хороший косметический ремонт, остается кухонный гарнитур со встроенной техникой, имеется просторная гардеробная. ИНФРАСТРУКТУРА: - Школа: 88, 97 - Детский сад: 34, 113, 322 - Остановка: Улица Энтузиастов Рядом ТЦ Планета, Лемана Про, остановка общественного транспорта.

0 с 11.06.2025, обновлен 11.06.2025

Продавец: Собственник

Телефон: +79876104116

Характеристики

Количество комнат	1	Тип дома	кирпичный
Этаж	4	Этажей всего	13
Площадь жилая	19.00 кв. м	Площадь кухни	9.00 кв. м

https://ufa.restate.ru/obj/prodazha-odnokomnatnoy-kvartiri-ul-lesotexnikuma-26-2-18232068894/

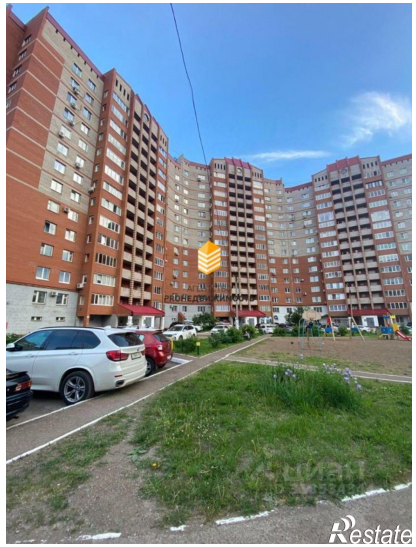
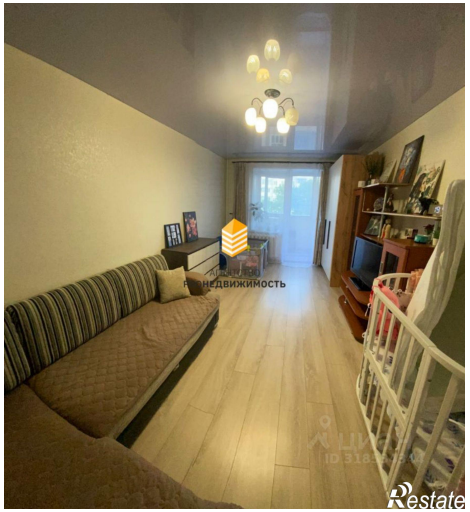
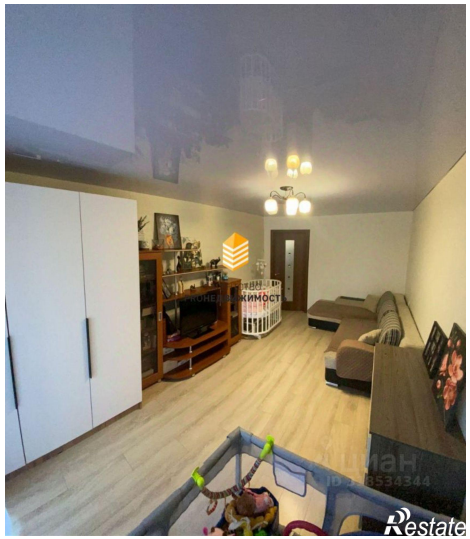

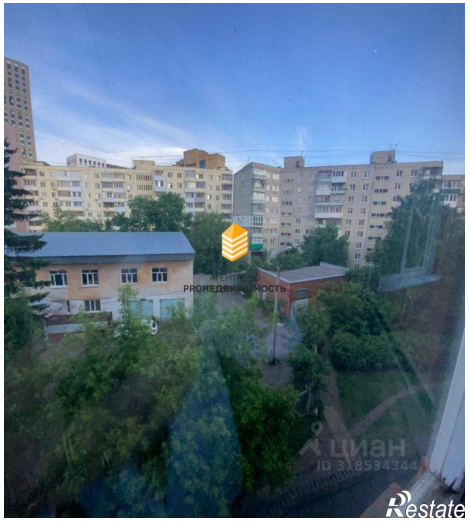

Restate

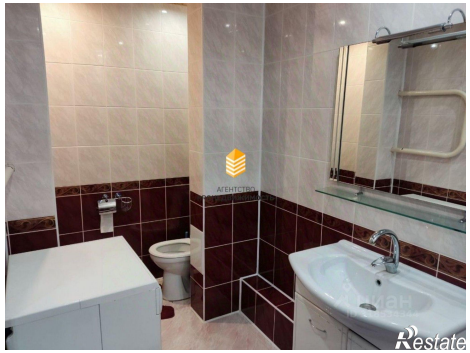
Restate