Купить квартиру за 8 499 000 рублей на Революционная улица, 54

Республика Башкортостан, Уфа, Революционная улица, 54

8 499 000 Р
139 328Р за м^2

61.00 м^2	38.00 м^2	8.00 м^2	4 из 5
Общая	Жилая	Кухня	Этаж

Представляем Вашему вниманию уникальное предложение на рынке недвижимости - продаётся превосходная 3-комнатная квартира в самом сердце города, в районе Центрального рынка. Это не просто квартира, это - ваш новый дом, в котором каждая деталь продумана до мелочей. Дизайнерский ремонт, выполненный в светлых и серых тонах, создаёт атмосферу уюта и комфорта. Просторная кухня-гостиная, две уютные спальные комнаты и отдельная зона под кабинет - все это ждёт Вас! Светлый коридор встречает вместительным шкафом, а в санузле установлена современная сантехника. Окна квартиры выходят на тихую улицу и зелёный двор, где всегда царит спокойствие. В квартире есть все для комфортной жизни: она полностью обставлена мебелью и техникой. Подъезд в идеальном состоянии, соседи - спокойные и доброжелательные люди. Код пользователя: 105727 Номер в базе: 8220863

0 с 11.06.2025, обновлен 11.06.2025

Продавец: Собственник

Телефон: +79173636117

Характеристики

Количество комнат	3	Тип дома	кирпичный
Этаж	4	Этажей всего	5
Площадь жилая	38.00 кв. м	Площадь кухни	8.00 кв. м

https://ufa.restate.ru/obj/prodazha-tryohkomnatnoy-kvartiri-revolyucionnaya-ulica-54-18232068868/

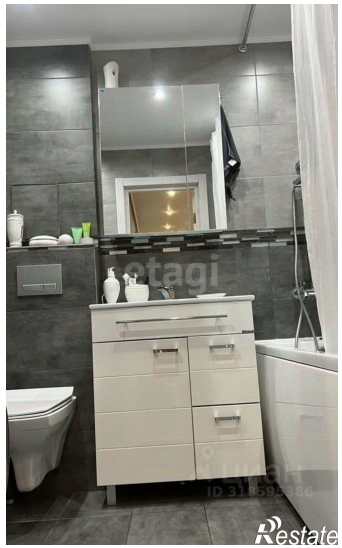
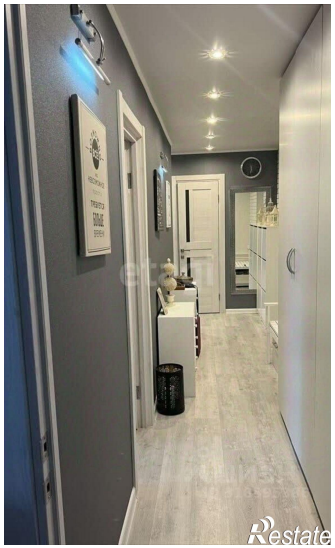
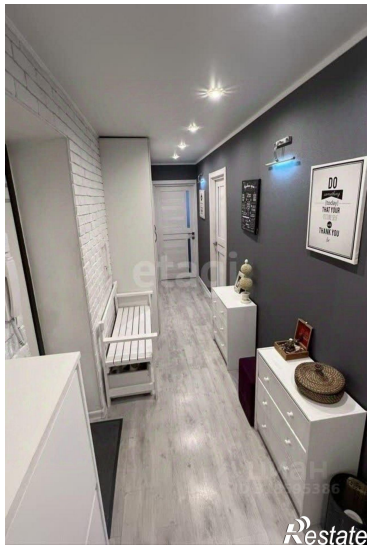

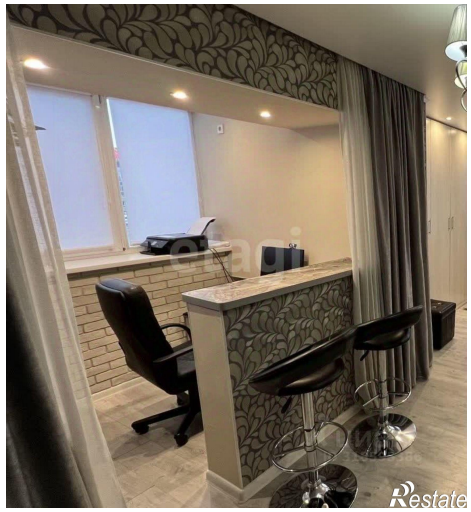
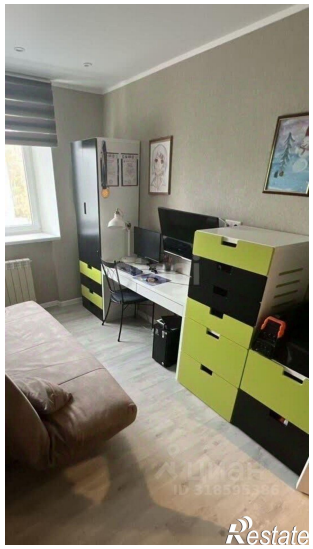
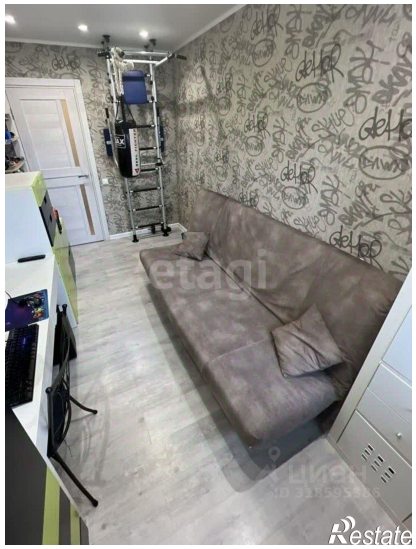

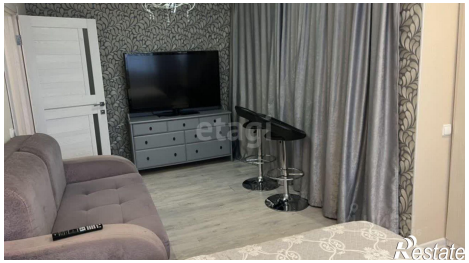
etaga
Restate

etaga
Restate