Купить квартиру за 15 900 000 рублей на ул Краснодонская, 3

Республика Башкортостан, Городской округ Уфа, Уфа, ул Краснодонская, 3

15 900 000 Р
191 566Р за м^2

83.00 м^2	13.00 м^2	6 из 12
Общая	Кухня	Этаж

Продается 3-х комнатная квартира 82,5 кв.м. на 6-ом этаже в 12-ти этажном элитном доме из красного кирпича(толщина стен 2,5 кирпича) 2015 года постройки. Дом расположен в элитном районе на пересечении улиц Ленина и Краснодонская напротив парка Якутова. Квартира с хорошим, качественным ремонтом, два санузла с водонагревателями Electroluxe. на 80л. и 50л. Все из качественных и дорогих материалов, стены: обои под покраску, полы: натуральная паркетная доска(высота потолков 2,7м.), потолок: гипсокортон. Двор тихий, большой, много места для парковки за шлагбаумами. Два комфортных, современных лифта: пассажирский и грузовой. Во всех комнатах кондиционеры (Daikin , Kentatsu). На кухне: два холодильника, посудомоечная машина, электрические плита и духовка (Bosh), мебель эксклюзивная с немецкой фурнитурой с доводками

0 с 10.06.2025, обновлен 10.06.2025

Продавец: Татьяна

Телефон: +79871314203

Характеристики
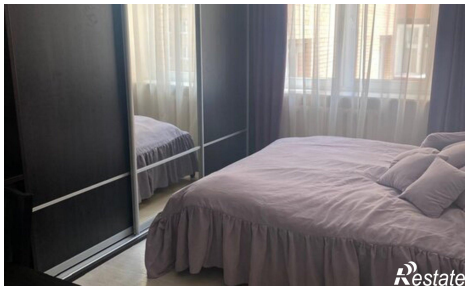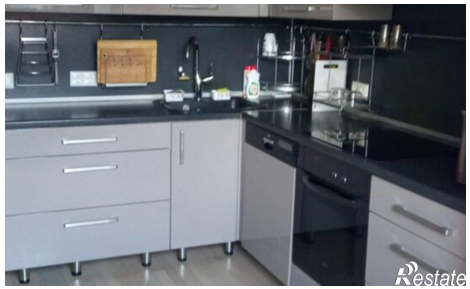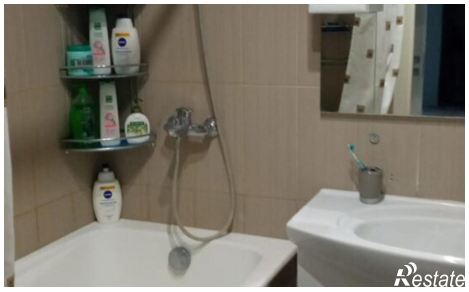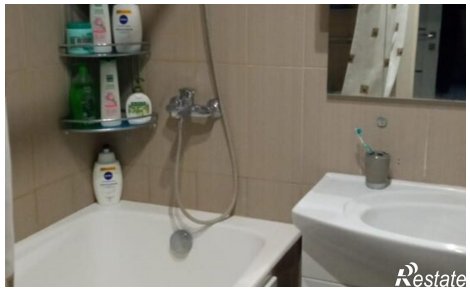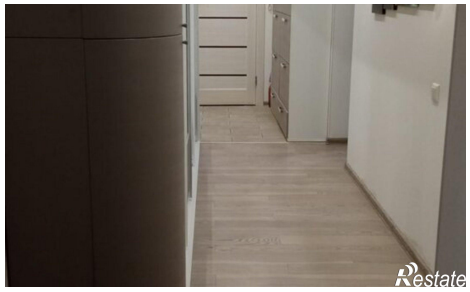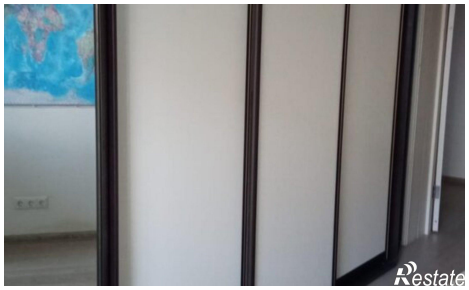
Количество комнат	3	Этаж	6
Этажей всего	12	Площадь кухни	13.00 кв. м