Купить квартиру за 4 650 000 рублей на улица Шота Руставели, 43

Республика Башкортостан, Уфа, улица Шота Руставели, 43

4 650 000 Р
129 167Р за м^2

36.00 м^2	20.00 м^2	10.00 м^2	2 из 15
Общая	Жилая	Кухня	Этаж

Продаётся однокомнатная квартира по адресу; г.Уфа, Шота Руставли, 41 ЖК Апельсин . Дом монолитно-кирпичный 2013 года постройки, очень тёплый. Квартира уютная с удобной планировкой, большая кухня 10 кв.м с выходной на лоджию и комната 20 кв.м, имеется гардеробная, санузел совмещён с ванной. Общая площадь 36.5 кв.м. В квартире сделан качественный ремонт из современных строительных материалов. Новым покупателям остаётся встроенная кухня и гардеробная. В окружении дома развитая инфраструктура. В шаговой доступности детский сад 151, детский сад 253 и Средняя общеобразовательная школа 156. Остановка общественного транспорта Шота Руставели, чуть выше на ул. Российской остановка Главархитектура, остановка Бульвар славы. Рядом с домом все известные сетевые магазины Магнит у дома, Пятерочка, Монетка, Красное&Белое, Байрам. Квартира без долгов и обременений. Один взрослый собственник, быстрый выход на сделку.

0 с 06.06.2025, обновлен 06.06.2025

Продавец: Собственник

Телефон: +79191411946

Характеристики

Количество комнат	1	Тип дома	кирпичный
Этаж	2	Этажей всего	15
Площадь жилая	20.00 кв. м	Площадь кухни	10.00 кв. м

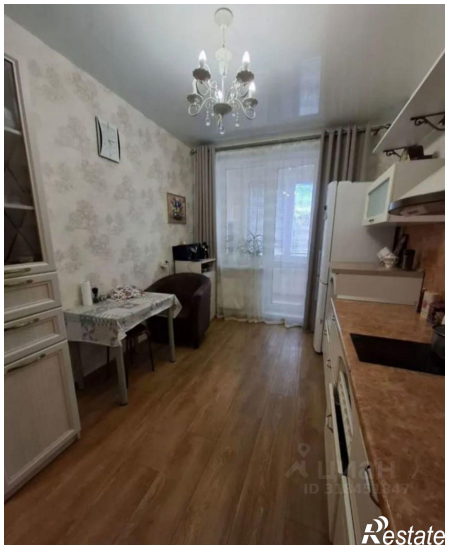

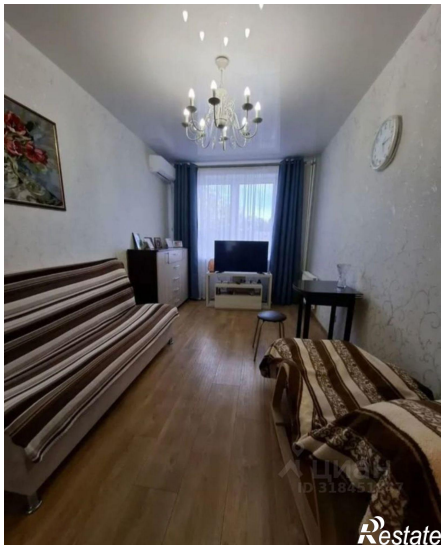

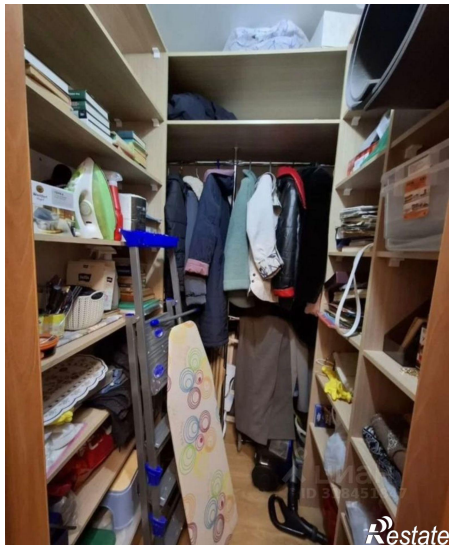

ЦИАН
ID 318451847
Restate

апельСИН
Restate