Купить квартиру за 11 000 000 рублей на пр-кт Октября, 15/1

Республика Башкортостан, Городской округ Уфа, Уфа, пр-кт Октября, 15/1

11 000 000 Р
111 111Р за м^2

99.00 м^2	63.90 м^2	11.00 м^2	7 из 9
Общая	Жилая	Кухня	Этаж

Продается просторная 4-комнатная квартира в Уфе по адресу: проспект Октября, 15/1. Общая площадь квартиры составляет 99.8 кв. м, из которых 63.9 кв. м — жилая площадь, а кухня — 11 кв. м. Квартира расположена на 7 этаже 9-этажного кирпичного дома, построенного в 1990 году. Высота потолков — 2.7 метра. В квартире выполнен косметический ремонт, что позволит въехать и жить с комфортом. Здесь есть все необходимое для жизни: уютные комнаты, светлая кухня и два отдельных санузла. Три лоджии обеспечивают дополнительное пространство и возможность наслаждаться свежим воздухом. Окна выходят как на улицу, так и во двор, поэтому в квартире всегда будет достаточно света и тишины. Дом находится в хорошем состоянии, есть пассажирский лифт и мусоропровод, что добавляет удобства в повседневной жизни. На территории дома предусмотрена наземная парковка, поэтому вы всегда найдете место для своего автомобиля. Район отлично подходит для семей с детьми: рядом есть школы и детские сады, где ваш ребенок сможет получить качественное образование. Также в пешей доступности находятся клиники и магазины, которые обеспечат все необходимые услуги и товары. Хорошая транспортная развязка позволяет быстро добраться в любую точку города. Квартира продается без обременений, подходит под ипотеку. Все документы готовы ...

0 с 05.06.2025, обновлен 05.06.2025

Продавец: Собственник

Телефон: +79177810269

Характеристики

Количество комнат	4	Тип дома	кирпичный
Этаж	7	Этажей всего	9
Площадь жилая	63.90 кв. м	Площадь кухни	11.00 кв. м

https://ufa.restate.ru/obj/prodazha-chetyrehkomnatnoy-kvartiri-pr-kt-oktyabrya-15-1-18232039092/

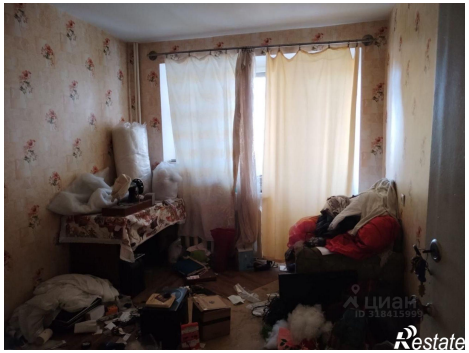
ЦИАН
ID 318415999
Restate

Restate