Купить квартиру за 6 299 000 рублей на Бакалинская улица, 4

Республика Башкортостан, Уфа, Бакалинская улица, 4

6 299 000 Р
185 265Р за м^2

34.00 м^2	14.10 м^2	7.00 м^2	6 из 18
Общая	Жилая	Кухня	Этаж

Продаётся уютная и стильная квартира во на 6 этаже 18-этажного дома. Общая площадь квартиры 34.40 кв.м., из которых на кухню приходится 7,9 кв.м. Этот модный и презентабельный вариант идеально подойдет для молодых людей, ценящих комфорт и стиль. В квартире сделан свежий современный ремонт, так что покупателю не придется тратить время и деньги на дополнительные работы. Мебель, включающая в себя кухонный гарнитур, варочную панель и шкаф-купе, кондиционер останется для вашего удобства. В квартире с момента покупки ни кто не жил. Рядом с домом располагаются различные учреждения и заведения, среди которых детский сад 23, Республиканский центр дистанционного образования детей-инвалидов, школа 110, Уфимский НИИ глазных болезней, городская поликлиника 48, Южно-Уральский Ботанический сад-институт, Иремель, колесо обозрения, батутно-развлекательный комплекс Wow Park. По соседству с домом находятся универсам Бульвар, супермаркет Байрам, мини-маркет Eight&eleven, а также торгово-развлекательный центр Аркада и многофункциональный комплекс Конди. Также в непосредственной близости от дома расположен торгово-развлекательный центр Иремель. Этот вариант квартиры отличается идеальным сочетанием цены и качества, предлагая своему новому владельцу комфорт и удобство по оптимальной цене. Не упустите ...

0 с 05.06.2025, обновлен 05.06.2025

Продавец: Собственник

Телефон: +79173725489

Характеристики
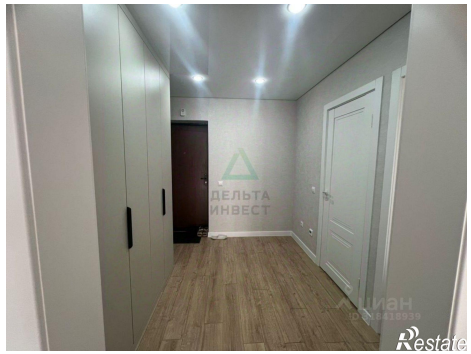
Количество комнат	1	Тип дома	кирпично-монолитный
Этаж	6	Этажей всего	18
Площадь жилая	14.10 кв. м	Площадь кухни	7.00 кв. м