Купить квартиру за 5 050 000 рублей на улица Пугачёва, 37А

Республика Башкортостан, Уфа, улица Пугачёва, 37А

5 050 000 Р
129 487Р за м^2

39.00 м^2	9.00 м^2	12 из 18
Общая	Кухня	Этаж

id:43441. ???? ЖК В КИРОВСКОМ РАЙОНЕ: ЖИЗНЬ ПО НОВЫМ СТАНДАРТАМ! Уют • Надёжность • Энергоэффективность ???? ТЕХНОЛОГИИ КОМФОРТА: ✔ Фасад 2.0: мокрая отделка + утепление 120 мм + газобетон 250 мм = тепло зимой ❄, прохлада летом ☀ + экономия на коммуналке! ✔ Фундамент-монолит: ж/б плита на сваях – устойчивость даже в сложных грунтах! ???? ✔ Собственная котельная: независимое отопление без перебоев ???? ???? БЕЗОПАСНОСТЬ И СЕРВИС: Консьерж 24/7 на 1 этаже: курьеры, гости, посылки – всё под контролем! ????????♂ Видеонаблюдение по периметру – спокойствие для семьи ???? ???? УДОБСТВА ДЛЯ ЖИЗНИ: Колясочные на каждом этаже – никаких танцев с коляской в лифте! ????♿ Продуманные дворы: зоны отдыха, озеленение, игровые площадки ???????? Парковка с умной логистикой ???????? ???? ЛОКАЦИЯ: Кировский район – развитая инфраструктура, транспорт, школы ???????? Тихий двор – шум города остаётся за периметром ???? ???? ПОЧЕМУ ЭТО ВАШ ВЫБОР? □ Энергоэффективность – до -40% к платежам за свет/тепло! □ Безопасность – технологии + человеческий контроль □ Продуманность до мелочей – от колясочных до ландшафта ???? Узнайте о свободных лотах – кировская роскошь ждёт вас! Напишите или позвоните нам!

0 с 05.06.2025, обновлен 05.06.2025

Продавец: Андрей Салин

Телефон: +79870421869

Характеристики

Количество комнат	1	Этаж	12
Этажей всего	18	Площадь кухни	9.00 кв. м

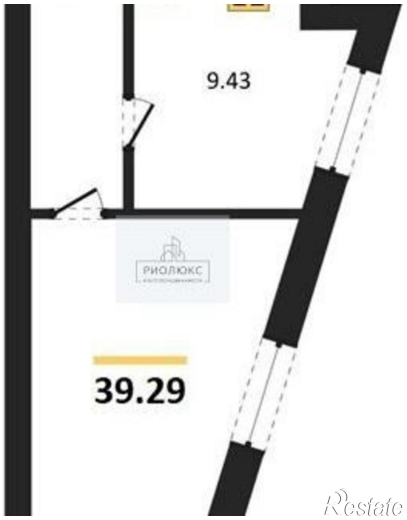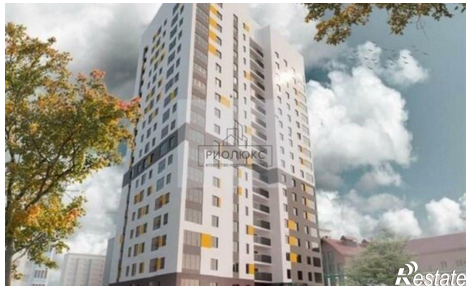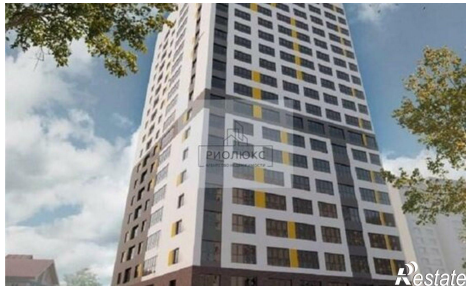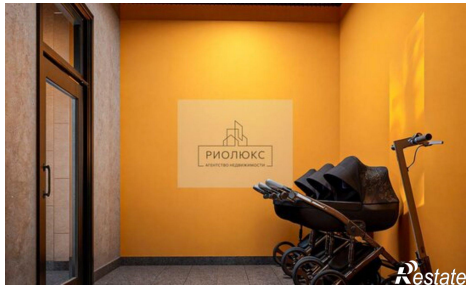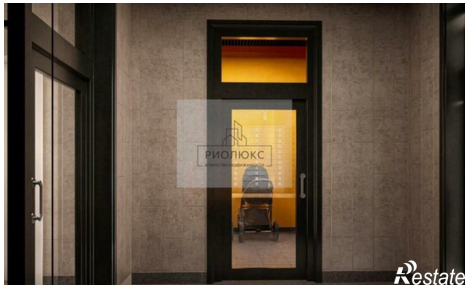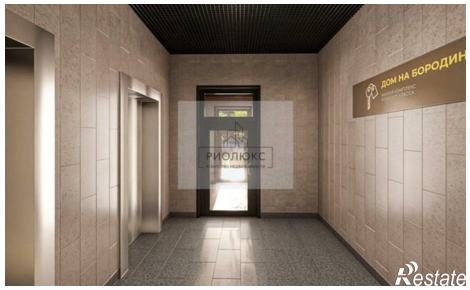
9.43
39.29