# Сдать квартиру за 23 000 рублей на ул Степана Кувыкина, 14/4

Республика Башкортостан, Городской округ Уфа, Уфа, ул Степана Кувыкина, 14/4

## 23 000 Р в месяц

| 32.00 $м^2$ | 20.00 $м^2$ | 7.00 $м^2$ | 9 из 10 |
|---|---|---|---|
| Общая | Жилая | Кухня | Этаж |

Читаем внимательно.квартира на продаже.сдам на неопределённый срок.пока продаётся.23+ счетчики.комиссии нет.залога нет.

0 с 04.06.2025, обновлен 04.06.2025

Продавец: Собственник

Телефон: +79871007861

## Характеристики

| | | | |
|---|---|---|---|
| Количество комнат | 1 | Тип дома | панельный |
| Этаж | 9 | Этажей всего | 10 |
| Площадь жилая | 20.00 кв. м | Площадь кухни | 7.00 кв. м |
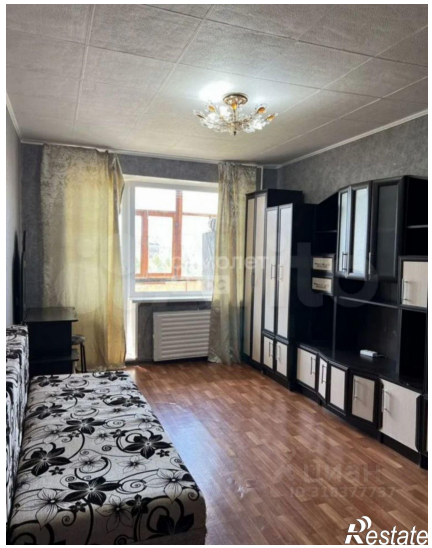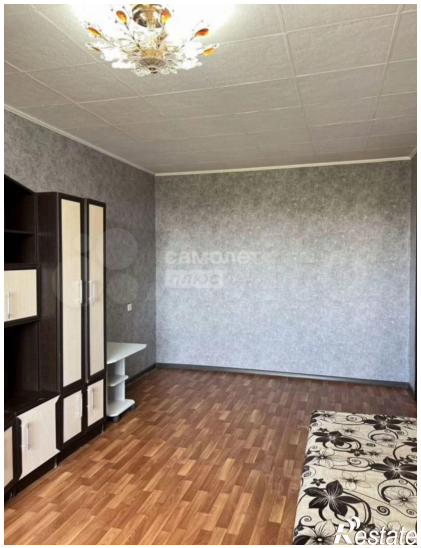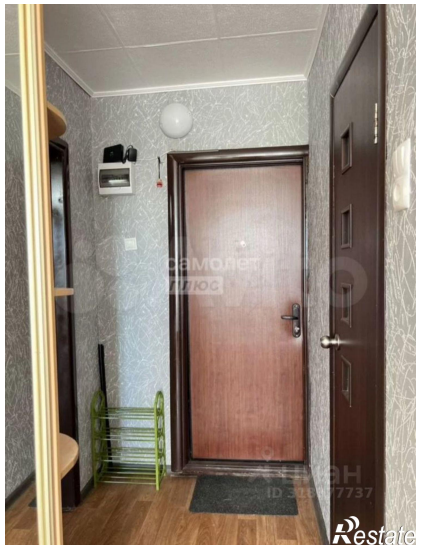
https://ufa.restate.ru/obj/arenda-odnokomnatnoy-kvartiri-ul-stepana-kuvykina-14-4-18232033599/