Купить квартиру за 6 200 000 рублей на улица Максима Рыльского, 4

Республика Башкортостан, Уфа, улица Максима Рыльского, 4

6 200 000 Р
103 333Р за м^2

60.00 м^2	42.20 м^2	7.00 м^2	1 из 9
Общая	Жилая	Кухня	Этаж

Продаётся трёхкомнатная квартира в Сипайлово по улице Максима Рыльского 4. Панельный дом 1986 года постройки. Общая площадь 60,3 кв.м., кухня 7,2 кв.м, изолированные комнаты 12 кв.м, 13,6 кв.м и 15.3 кв.м., раздельный санузел, лоджия. Сделан хороший ремонт. В квартире остаётся кухонный гарнитур со встроенной техникой Bosch и водонагреватель. В ванной теплый пол. По договорённости остальная мебель и техника. В доме недавно проведены ремонтные работы: утеплен фасад, завершены кровельные работы, заменен лифт, установлены камеры и умный домофон. Во дворе дома детская и спортивная площадка, прогулочные дорожки. Развитая инфраструктура: в шаговой доступности детские сады 332 (во дворе), 325, 309, 310, гимназия 84, школа 38, ЦТиО Простор, ТСК Сипайловсикй, ПКиО Кашкадан, детская поликлиника 5, взрослая поликлиника 43, магазины, аптеки. Остановка общественного транспорта в любую часть города. Один взрослый собственник, квартира без обременения и долгов. Гарантия юридической чистоты сделки от компании! Звоните, с удовольствием отвечу на все ваши вопросы. Номер объекта: #1/541822/22113

0 с 04.06.2025, обновлен 04.06.2025

Продавец: Собственник

Телефон: +79173430341

Характеристики

Количество комнат	3	Тип дома	панельный
Этаж	1	Этажей всего	9
Площадь жилая	42.20 кв. м	Площадь кухни	7.00 кв. м

https://ufa.restate.ru/obj/prodazha-tryohkomnatnoy-kvartiri-ulica-maksima-rylskogo-4-18232033566/

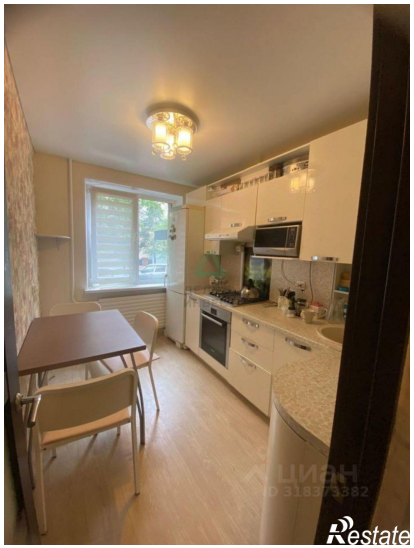

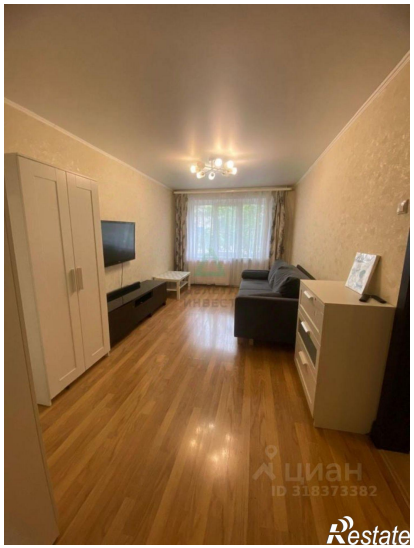

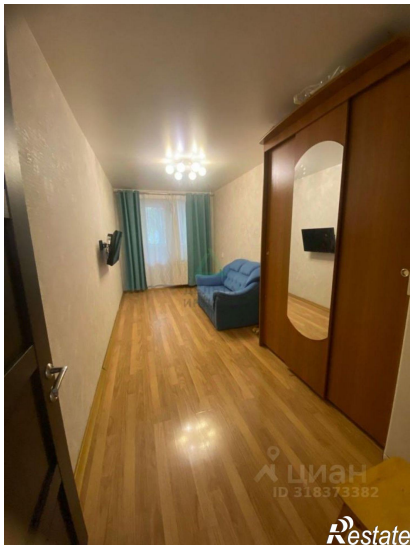
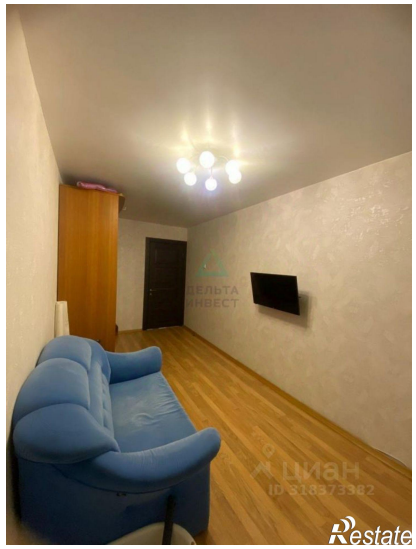

Restate

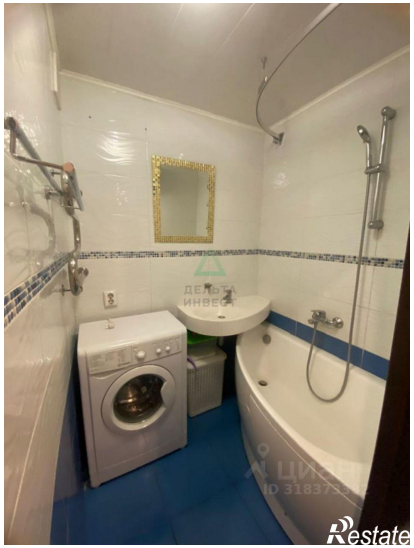
Restate