Сдать квартиру за 22 000 рублей на ул Просвещения, 9

Республика Башкортостан, Городской округ Уфа, Уфа, ул Просвещения, 9

22 000 Р в месяц

33.00 м^2	10.00 м^2	5 из 10
Общая	Кухня	Этаж

Уютная 1-комнатная квартира в вблизи центра города 2 км. Отличная локация и инфраструктура. В наличии мебель и техника: двуспальный диван, шкаф, кухонный гарнитур, холодильник , телевизор, счв, стиральная машина, плита. . Депозит 1 мес. + оплата счетчиков. Сдача от собственника пожелания по жильцам: семейная пара, официальное трудоустройство. Студентам, семьям с детьми просьба не беспокоить . Убедительная просьба, пишите, пожалуйста, сразу, кто будет проживать и срок найма. ----- Примечание: у собственника могут быть дополнительные пожелания к жильцам - обсудите их в чате или по телефону

0 с 04.06.2025, обновлен 04.06.2025

Продавец: Собственник

Телефон: +79047360322

Характеристики

Количество комнат	1	Этаж	5
Этажей всего	10	Площадь кухни	10.00 кв. м
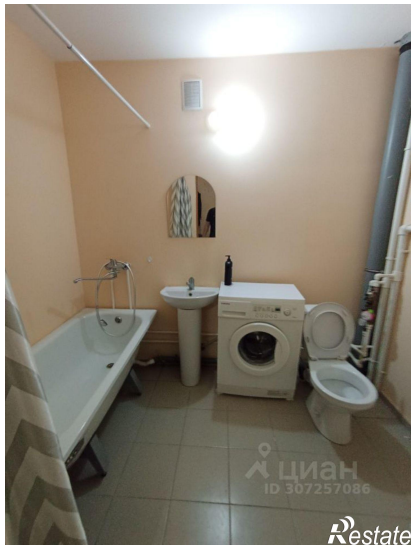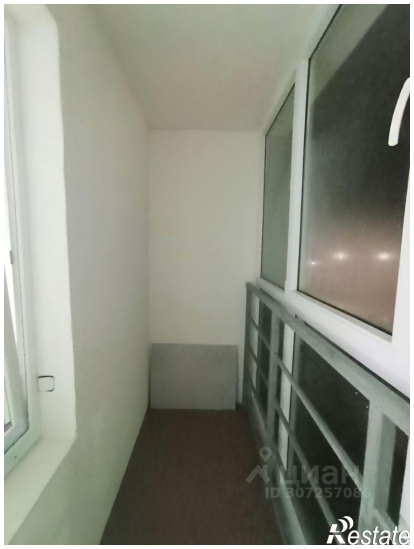
https://ufa.restate.ru/obj/arenda-odnokomnatnoy-kvartiri-ul-prosveshheniya-9-18232031765/