Купить квартиру за 7 380 000 рублей на ул Академика Королева, 15

Республика Башкортостан, Городской округ Уфа, Уфа, ул Академика Королева, 15

7 380 000 Р
117 143Р за м^2

63.00 м^2	41.50 м^2	6.00 м^2	2 из 9
Общая	Жилая	Кухня	Этаж

Продаётся уютная трёхкомнатная квартира в Сипайлово по адресу : ул. Академика Королева дом 15 , этаж - 2 , девятиэтажный панельный дом. Дом 1987 года постройки . Общая площадь квартиры 63 кв.м. (с учетом лоджии и балкона) Жилая площадь 41.5кв.м. Площадь кухни 6,9кВ.м. Комнаты 11,8 кв.м. + 13,8 кв.м. + 17.2 кв.м. есть лоджия(застеклена и обшита) и балкон(застеклен) . Сан/ узел раздельный . Окна пластиковые. На полу в комнатах , прихожая - ламинат ,кухня - линолеум, сан узел -плитка . Сделана гардеробная . В доме был проведён капитальный ремонт, трубы все поменяны . Вид с окна : одно окно выходит на школу номер 38 , остальные на супермаркет Пятерочка(на ул. Королева) , распашонка . По документам : 4 собственника (два несовершеннолетних) ,документы в Роно готовим . Обременений , арестов нет . Возможна Ипотека. Инфраструктура: удобное расположение и развитая инфраструктура. В шаговой доступности Школа номер 38, ВЭГУ(Восточно-экономико - юридическая гуманитарная академия) , садики номер 310, 78 детский юношеский центр Салям, детская поликлиника, взрослая поликлиника, фитнес центр Korolef fitness, ТЦ Звездный , Сбербанк,парк Кашкадан, супермаркеты , рынок УТК на Королева, остановки, детские площадки , спортивные площадки. Торг при осмотре .

0 с 02.06.2025, обновлен 02.06.2025

Продавец: Собственник

Телефон: +79875808675

Характеристики

Количество комнат	3	Тип дома	панельный
Этаж	2	Этажей всего	9
Площадь жилая	41.50 кв. м	Площадь кухни	6.00 кв. м

https://ufa.restate.ru/obj/prodazha-tryohkomnatnoy-kvartiri-ul-akademika-koroleva-15-18232009739/

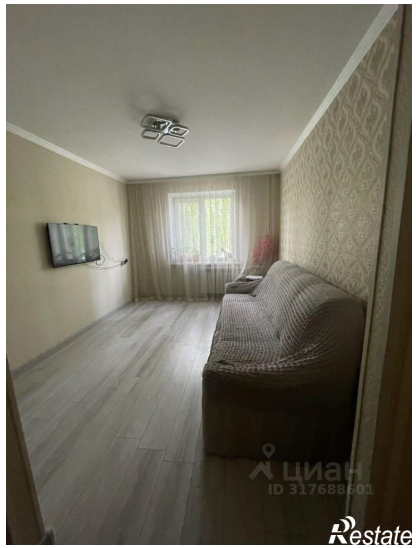
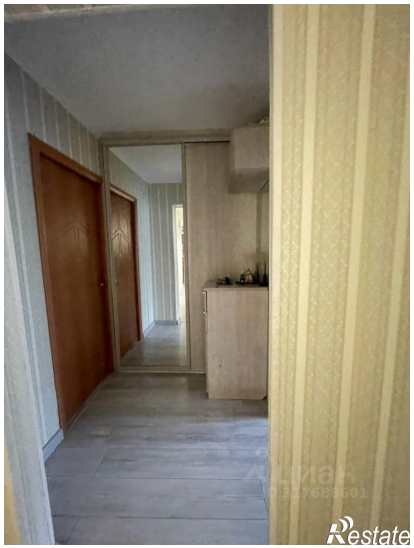
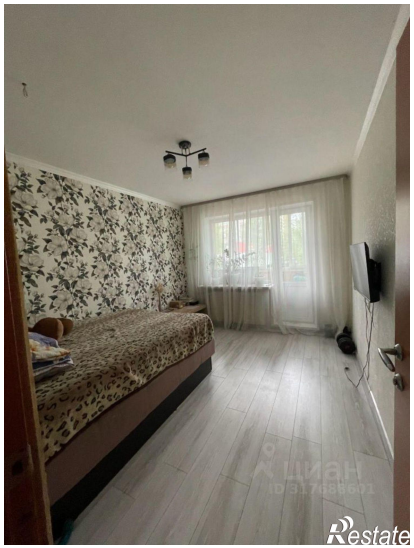

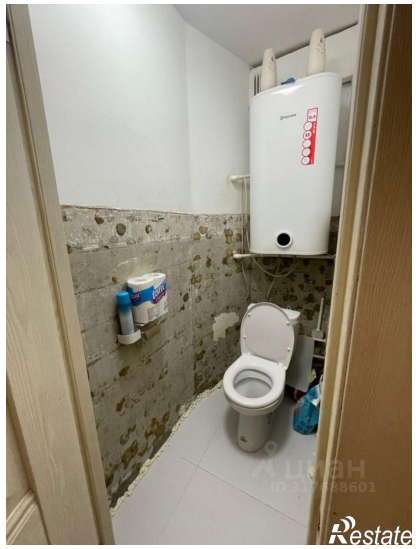

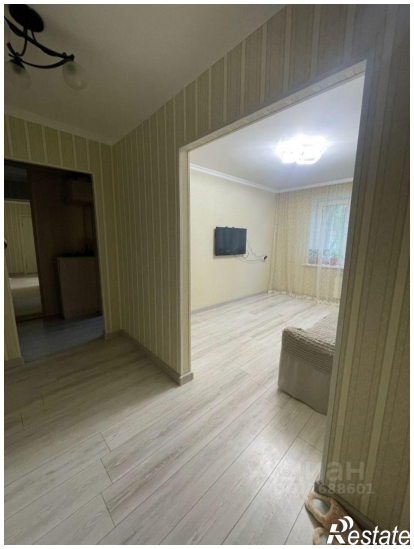
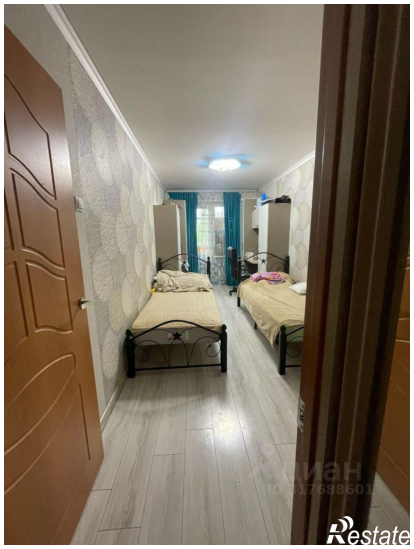

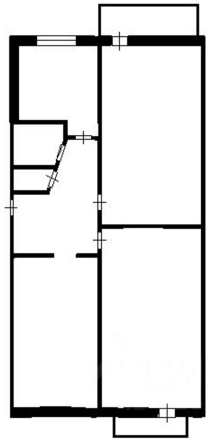

Restate