Купить квартиру за 5 850 000 рублей на улица Карла Маркса, 54

Республика Башкортостан, Уфа, улица Карла Маркса, 54

5 850 000 Р
153 947Р за м^2

38.00 м^2	16.50 м^2	12.00 м^2	9 из 10
Общая	Жилая	Кухня	Этаж

Объявление 39569. Продается видовая однокомнатная квартира в историческом центре Уфы Адрес: г. Уфа, Советский район, ул. Карла Маркса, д. 54 Основные характеристики: - Этаж: 9/10 - Тип дома: кирпичный, 1997 года постройки - Общая площадь: 38,1 кв.м (без учета лоджии) - Жилая площадь: 16,5 кв.м - Площадь кухни-гостиной: 12 кв.м Описание квартиры: Просторная и светлая квартира с отличной планировкой! Жилое помещение правильной прямоугольной формы позволяет максимально функционально расставить мебель и технику. В квартире выполнен качественный ремонт: - Ламинат на полу - Натяжные потолки - Ванная комната отделана плиткой - Окна ПВХ с тройным остеклением Квартира полностью готова к проживанию. В ней остаются: - Бытовая техника: стиральная машина Bosch, электроплита Zanussi, кондиционер Fujitsu, микроволновая печь, телевизор (ЖК, 42), холодильник, вытяжка, пылесос, электрочайник, Wi-Fi точка доступа. - Мебель Ikea:* кухонный гарнитур, шкаф-купе, диван-кровать. Преимущества квартиры: - Идеально подходит как для проживания, так и для сдачи в аренду. - Доброжелательные и порядочные соседи. - Чистый и ухоженный подъезд, исправный лифт. Условия покупки: - Наличный расчет - Ипотека - Сертификаты Расположение и инфраструктура: Дом находится в престижном Советском районе ...

0 с 02.06.2025, обновлен 02.06.2025

Продавец: Собственник

Телефон: +79191408273

Характеристики

Количество комнат	1	Тип дома	кирпичный
Этаж	9	Этажей всего	10
Площадь жилая	16.50 кв. м	Площадь кухни	12.00 кв. м

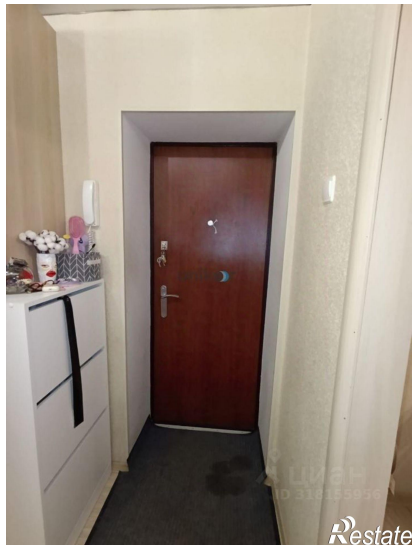

unikor
циан
ID 318155956
Restate

unikor
Restate